

สัญญาจ้างก่อสร้าง

สัญญาเลขที่ ๕๘/๒๕๖๓

สัญญาฉบับนี้ทำขึ้น ณ เทศบาลตำบลบ้านแปะ ตำบล/แขวง บ้านแปะ อำเภอ/เขต จอมทอง จังหวัด เชียงใหม่ เมื่อวันที่ ๒๒ กันยายน ๒๕๖๓ ระหว่าง เทศบาลตำบลบ้านแปะ โดย นายพันธ์ศักดิ์ แก้วสุดใจ ซึ่งต่อไปในสัญญานี้เรียกว่า "ผู้ว่าจ้าง" ฝ่ายหนึ่ง กับ ห้างหุ้นส่วนจำกัดสิริกัทวิศวรรมโยธา ซึ่งจดทะเบียนเป็นนิติบุคคลณ สำนักงานทะเบียนหุ้นส่วนบริษัท จังหวัดสกลนคร กรมพัฒนาธุรกิจการค้า กระทรวงพาณิชย์ มีสำนักงานใหญ่อยู่ หมู่บ้าน กุดบาก เลขที่ ๔๒/๑ หมู่ ๑ ถนนเจริญราษฎร์ ตำบล/แขวง กุดบาก อำเภอ/เขต กุดบาก จังหวัด สกลนคร โดยนางจิราพันธ์ ปายง ผู้มีอำนาจลงนามผูกพันนิติบุคคล ปรากฏตามหนังสือรับรองของ สำนักงานทะเบียนหุ้นส่วนบริษัท จังหวัดสกลนคร กรมพัฒนาธุรกิจการค้า กระทรวงพาณิชย์ ที่ ๑๐๐๙๒๒๐๐๒๘๒๙ ลงวันที่ ๗ มกราคม ๒๕๖๓ แนบท้ายสัญญานี้ ซึ่งต่อไปในสัญญานี้เรียกว่า "ผู้รับจ้าง" อีกฝ่ายหนึ่ง คู่สัญญาได้ตกลงกันมีข้อความดังต่อไปนี้

ข้อ ๑. ข้อตกลงว่าจ้าง

ผู้ว่าจ้างตกลงจ้างและผู้รับจ้างตกลงรับจ้างทำงาน อาคารอเนกประสงค์ลานกีฬาประจำหมู่บ้าน ขนาด กว้าง ๖ เมตร ยาว ๑๕ เมตร โครงสร้างคอนกรีตเสริมเหล็ก หลังคามุงกระเบื้องคู่ รายละเอียดตามแบบแปลนเทศบาลตำบลบ้านแปะกำหนด ณ บ้านนาภบ หมู่ที่ ๒ ตำบล/แขวง บ้านแปะ อำเภอ/เขต จอมทอง จังหวัด เชียงใหม่ ตามข้อกำหนดและเงื่อนไข แห่งสัญญานี้รวมทั้งเอกสารแนบท้ายสัญญา

ผู้รับจ้างตกลงที่จะจัดหาแรงงานและวัสดุ เครื่องมือเครื่องใช้ ตลอดจนอุปกรณ์ต่างๆ ชนิดคิดเพื่อใช้ใน งานจ้างตามสัญญานี้

ข้อ ๒. เอกสารอันเป็นส่วนหนึ่งของสัญญา

เอกสารแนบท้ายสัญญาดังต่อไปนี้ให้ถือเป็นส่วนหนึ่งของสัญญานี้

- | | | |
|-----|---|----------------------|
| ๒.๑ | ผนวก ๑ แบบรูป/รายการละเอียด | จำนวน ๙ (เก้า) หน้า |
| ๒.๒ | ผนวก ๒ ใบเสนอราคา | จำนวน ๑ (หนึ่ง) หน้า |
| ๒.๓ | ผนวก ๓ ใบแจ้งปริมาณงานและราคา | จำนวน ๗ (เจ็ด) หน้า |
| ๒.๔ | ผนวก ๔ เอกสารของผู้รับจ้าง | จำนวน ๙ (เก้า) หน้า |
| ๒.๕ | ผนวก ๕ รายละเอียดการติดตั้งแผ่นป้ายประชาสัมพันธ์โครงการ | จำนวน ๓ (สาม) หน้า |
| ๒.๖ | ผนวก ๖ สูตรการปรับราคาค่างานก่อสร้าง | จำนวน ๑ (หนึ่ง) หน้า |

ความใดในเอกสารแนบท้ายสัญญาที่ขัดหรือแย้งกับข้อความในสัญญานี้ ให้ใช้ข้อความในสัญญานี้ บังคับ และในกรณีนี้เอกสารแนบท้ายสัญญาขัดแย้งกันเอง ผู้รับจ้างจะต้องปฏิบัติตามคำวินิจฉัยของผู้ว่าจ้าง คำวินิจฉัยของผู้ว่าจ้างให้ถือเป็นที่สุด และผู้รับจ้างไม่มีสิทธิเรียกร้องค่าจ้าง ค่าเสียหายหรือค่าใช้จ่ายใดๆ เพิ่มเติมจากผู้ว่าจ้างทั้งสิ้น

ข้อ ๓. หลักประกันการปฏิบัติตามสัญญา

ในขณะที่ทำสัญญานี้ผู้รับจ้างได้นำหลักประกันเป็น เงินสด ตามใบเสร็จรับเงินเลข ที่ RCPT-๐๐๔๔๒/๖๓ ลงวันที่ ๒๒ กันยายน ๒๕๖๓ เป็นจำนวนเงิน ๑๙,๙๐๐.๐๐ บาท (หนึ่งหมื่นเก้าพันเก้าร้อยบาทถ้วน) ซึ่ง เท่ากับร้อยละ ๕ (ห้า) ของราคาค่าจ้างตามสัญญา มามอบให้แก่ผู้ว่าจ้างเพื่อเป็นหลักประกันการปฏิบัติตามสัญญานี้

กรณีผู้รับจ้างใช้หนังสือค้ำประกันมาเป็นหลักประกันการปฏิบัติตามสัญญา หนังสือค้ำประกันดังกล่าว

(ลงชื่อ)



ผู้ว่าจ้าง

(ลงชื่อ)



ผู้รับจ้าง

(นายพันธ์ศักดิ์ แก้วสุดใจ)

(นางจิราพันธ์ ปายง)

จะต้องออกโดยธนาคารที่ประกอบกิจการในประเทศไทย หรือโดยบริษัทเงินทุนหรือบริษัทเงินทุนหลักทรัพย์ที่ได้รับอนุญาตให้ประกอบกิจการเงินทุนเพื่อการพาณิชย์และประกอบธุรกิจ คำประกันตามประกาศของธนาคารแห่งประเทศไทย ตามรายชื่อบริษัทเงินทุนที่ธนาคารแห่งประเทศไทยแจ้งเวียนให้ทราบตามแบบที่คณะกรรมการนโยบายการจัดซื้อจัดจ้างและการบริหารพัสดุภาครัฐกำหนดหรืออาจเป็นหนังสือคำประกันอิเล็กทรอนิกส์ตามวิธีการที่กรมบัญชีกลางกำหนดก็ได้ และจะต้องมีอายุการ คำประกันตลอดไปจนกว่าผู้รับจ้างพ้นข้อผูกพันตามสัญญา

หลักประกันที่ผู้รับจ้างนำมามอบให้ตามวรรคหนึ่ง จะต้องมียุครอบคลุมความรับผิดชอบของผู้รับจ้างตลอดอายุสัญญา ถ้าหลักประกันที่ผู้รับจ้างนำมามอบให้ดังกล่าวลดลงหรือเสื่อมค่าลง หรือมีอายุไม่ครอบคลุมถึงความรับผิดชอบของผู้รับจ้างตลอดอายุสัญญา ไม่ว่าจะด้วยเหตุใดๆ ก็ตาม รวมถึงกรณี ผู้รับจ้างส่งมอบงานล่าช้าเป็นเหตุให้ระยะเวลาแล้วเสร็จหรือวันครบกำหนดความรับผิดชอบในความชำรุดบกพร่องตามสัญญาเปลี่ยนแปลงไป ไม่ว่าจะเกิดขึ้นคราวใด ผู้รับจ้างต้องหาหลักประกันใหม่หรือหลักประกันเพิ่มเติมให้มีจำนวนครบถ้วนตามวรรคหนึ่งนำมามอบให้แก่ผู้ว่าจ้างภายใน ๑๕ (สิบห้า) วัน นับถัดจากวันที่ได้รับแจ้งเป็นหนังสือจากผู้ว่าจ้าง

หลักประกันที่ผู้รับจ้างนำมามอบไว้ตามข้อนี้ ผู้ว่าจ้างจะคืนให้แก่ผู้รับจ้าง โดยไม่มีดอกเบี้ย เมื่อผู้รับจ้างพ้นจากข้อผูกพัน และความรับผิดชอบทั้งปวงตามสัญญานี้แล้ว

ข้อ ๔ ค่าจ้างและการจ่ายเงิน

ผู้ว่าจ้าง ตกลงจ่าย และผู้รับจ้างตกลงรับเงินค่าจ้างจำนวนเงิน ๓๙๘,๐๐๐.๐๐ บาท (สามแสนเก้าหมื่นแปดพันบาทถ้วน) ซึ่งได้รวมภาษีมูลค่าเพิ่ม จำนวน ๒๖,๐๓๗.๓๘ บาท (สองหมื่นหกพันสามสิบเจ็ดบาทสามสิบแปดสตางค์) ตลอดจน ภาษีอากรอื่น ๆ และค่าใช้จ่ายทั้งปวงด้วยแล้ว โดยถือราคาเหมารวม เป็นเกณฑ์ และกำหนดการจ่ายเงิน เป็นงวด ๆ ดังนี้

งวดที่ ๑ เป็นจำนวนเงิน ๓๙๘,๐๐๐.๐๐ บาท (สามแสนเก้าหมื่นแปดพันบาทถ้วน) เมื่อผู้รับจ้างได้ปฏิบัติงาน ก่อสร้างอาคารเอนกประสงค์ลานกีฬาประจำหมู่บ้าน บ้านนาภบ หมู่ที่ ๒ เมื่อได้ส่งมอบงานครบถ้วนตามสัญญานั้น ให้แล้วเสร็จภายใน ๒๑ ธันวาคม ๒๕๖๓

ข้อ ๕. เงินค่าจ้างล่วงหน้า

ผู้ว่าจ้างตกลงจ่ายเงินค่าจ้างล่วงหน้าให้แก่ผู้รับจ้างเป็นจำนวนเงิน - บาท ซึ่งเท่ากับร้อยละ - ของราคา ค่าจ้าง ตามสัญญาที่ระบุไว้ในข้อ ๔

เงินค่าจ้างล่วงหน้าดังกล่าวจะจ่ายให้ภายหลังจากที่ผู้รับจ้างได้วางหลักประกันการรับเงินค่าจ้างล่วงหน้าเป็น...-.....เต็มตามจำนวนเงินค่าจ้างล่วงหน้าให้แก่ผู้ว่าจ้าง ผู้รับจ้างจะต้องออกใบเสร็จรับเงินค่าจ้างล่วงหน้า ตามแบบที่ผู้ว่าจ้างกำหนดให้ และผู้รับจ้างตกลงที่จะกระทำตามเงื่อนไขอันเกี่ยวกับการใช้จ่ายและการใช้คืนเงินค่าจ้างล่วงหน้าดังกล่าวไปนี้

๕.๑ ผู้รับจ้างจะใช้เงินค่าจ้างล่วงหน้าเพื่อเป็นค่าใช้จ่ายในการปฏิบัติงานตามสัญญาเท่านั้นหากผู้รับจ้างใช้จ่ายเงินค่าจ้างล่วงหน้า หรือส่วนใดส่วนหนึ่งของเงินค่าจ้างล่วงหน้าในทางอื่นผู้ว่าจ้างอาจจะเรียกเงินค่าจ้างล่วงหน้าคืนจากผู้รับจ้างหรือบังคับเอาจากหลักประกันการรับเงินค่าจ้างล่วงหน้าได้ทันที

๕.๒ เมื่อผู้ว่าจ้างเรียกเรื่อง ผู้รับจ้างต้องแสดงหลักฐานการใช้จ่ายเงินค่าจ้างล่วงหน้าเพื่อพิสูจน์ว่าได้เป็นไปตามข้อ ๕.๑ ภายในกำหนด ๑๕ (สิบห้า) วัน นับถัดจากวันได้รับแจ้งเป็นหนังสือจากผู้ว่าจ้างหากผู้รับจ้างไม่อาจแสดงหลักฐานดังกล่าวภายในกำหนด ๑๕ (สิบห้า) วัน ผู้ว่าจ้างอาจเรียกเงินค่าจ้างล่วงหน้าคืนจากผู้รับจ้างหรือบังคับเอาจากหลักประกันการรับเงินค่าจ้างล่วงหน้าได้ทันที

(ลงชื่อ)



ผู้ว่าจ้าง

(ลงชื่อ)



ผู้รับจ้าง

(นายพันธ์ศักดิ์ แก้วสุตใจ)

(นางจิราภรณ์ ปลายง)

๕.๓ (สำหรับสัญญาที่เป็นราคาเหมารวม)

ในการจ่ายเงินค่าจ้างให้แก่ผู้รับจ้างตามข้อ ๔ ผู้ว่าจ้างจะหักเงินค่าจ้างในแต่ละงวดเพื่อชดเชยคืนเงินค่าจ้างล่วงหน้าไว้จำนวนร้อยละ - ของจำนวนเงินค่าจ้างในแต่ละงวดจนกว่าจำนวนเงินไว้จะครบตามจำนวนเงินที่หักค่าจ้างล่วงหน้าที่ผู้รับจ้างได้รับไปแล้ว ยกเว้นค่าจ้างงวดสุดท้ายจะหักไว้เป็นจำนวนเท่ากับจำนวนเงินค่าจ้างล่วงหน้าที่เหลือทั้งหมด

๕.๔ เงินจำนวนใด ๆ ก็ตามที่ผู้รับจ้างจะต้องจ่ายให้แก่ผู้ว่าจ้างเพื่อชำระหนี้หรือเพื่อชดเชยความรับผิดต่างๆ ตามสัญญา ผู้ว่าจ้างจะหักเอาจากเงินค่าจ้างงวดที่จะจ่ายให้แก่ผู้รับจ้างก่อนที่จะหักชดเชยคืนเงินค่าจ้างล่วงหน้า

๕.๕ ในกรณีที่มีการบอกเลิกสัญญา หากเงินค่าจ้างล่วงหน้าที่เหลือเกินกว่าจำนวนเงินที่ผู้รับจ้างจะได้รับหลังจากหักชดเชยในกรณีอื่นแล้ว ผู้รับจ้างจะต้องจ่ายคืนเงินจำนวนที่เหลือนั้นให้แก่ผู้ว่าจ้าง ภายใน ๗ (เจ็ด) วัน นับถัดจากวันได้รับแจ้งเป็นหนังสือจากผู้ว่าจ้าง

๕.๖ (สำหรับสัญญาที่เป็นราคาเหมารวม)

ผู้ว่าจ้างจะคืนหลักประกันการรับเงินค่าจ้างล่วงหน้าให้แก่ผู้รับจ้างต่อเมื่อผู้ว่าจ้างได้หักเงินค่าจ้างไว้ครบจำนวนเงินค่าจ้างล่วงหน้าตามข้อ ๕.๓

ข้อ ๖. การหักเงินประกันผลงาน

ในการจ่ายเงินค่าจ้างให้แก่ผู้รับจ้างแต่ละงวด ผู้ว่าจ้างจะหักเงินจำนวนร้อยละ - ของเงินที่ต้องจ่ายในงวดนั้นเพื่อเป็นประกันผลงาน ในกรณีที่เงินประกันผลงานถูกหักไว้แล้วเป็นจำนวนเงินไม่ต่ำกว่า - บาท ผู้รับจ้างมีสิทธิที่จะขอเงินประกันผลงานคืน โดยนำหนังสือคำประกันของธนาคารหรือหนังสือคำประกันอิเล็กทรอนิกส์ซึ่งออกโดยธนาคารภายในประเทศมามอบให้ผู้ว่าจ้างเพื่อเป็นหลักประกันแทนก็ได้

ผู้ว่าจ้างจะคืนเงินประกันผลงาน และ/หรือหนังสือคำประกันของธนาคารดังกล่าวตามวรรคหนึ่งโดยไม่มีดอกเบี้ยให้แก่ผู้รับจ้างพร้อมกับการจ่ายเงินค่าจ้างงวดสุดท้าย

ข้อ ๗ กำหนดเวลาแล้วเสร็จและสิทธิของผู้ว่าจ้างในการบอกเลิกสัญญา

ผู้รับจ้างต้องเริ่มทำงานที่รับจ้างภายในวันที่ ๒๓ กันยายน ๒๕๖๓ และจะต้องทำงานให้แล้วเสร็จบริบูรณ์ภายในวันที่ ๒๑ ธันวาคม ๒๕๖๓ ถ้าผู้รับจ้างมิได้ลงมือทำงานภายในกำหนดเวลา หรือไม่สามารทำงานให้แล้วเสร็จตามกำหนดเวลา หรือมีเหตุให้เชื่อได้ว่าผู้รับจ้างไม่สามารถทำงานให้แล้วเสร็จภายในกำหนดเวลา หรือจะแล้วเสร็จล่าช้าเกินกว่ากำหนดเวลา หรือผู้รับจ้างทำผิดสัญญาข้อใดข้อหนึ่ง หรือตกเป็นผู้ถูกพิทักษ์ทรัพย์เด็ดขาด หรือตกเป็นผู้ล้มละลาย หรือเพิกเฉยไม่ปฏิบัติตามคำสั่งของคณะกรรมการตรวจรับพัสดุหรือผู้ควบคุมงานหรือบริษัทที่ปรึกษาซึ่งได้รับมอบอำนาจจากผู้ว่าจ้าง ผู้ว่าจ้างมีสิทธิที่จะบอกเลิกสัญญานี้ได้ และมีสิทธิจ้างผู้รับจ้างรายใหม่เข้าทำงานของผู้รับจ้างให้ลุล่วงไปด้วย การใช้สิทธิบอกเลิกสัญญานี้ไม่กระทบสิทธิของผู้ว่าจ้างที่จะเรียกร้องค่าเสียหายจากผู้รับจ้าง

การที่ผู้ว่าจ้างไม่ใช้สิทธิเลิกสัญญาดังกล่าวข้างต้นไม่เป็นเหตุให้ผู้รับจ้างพ้นจากความรับผิดตามสัญญา

ข้อ ๘ ความรับผิดชอบในความชำรุดบกพร่องของงานจ้าง

เมื่องานแล้วเสร็จบริบูรณ์ และผู้ว่าจ้างได้รับมอบงานจากผู้รับจ้างหรือจากผู้รับจ้างรายใหม่ ในกรณีที่มีการบอกเลิกสัญญาตามข้อ ๗ หากมีเหตุชำรุดบกพร่องหรือเสียหายเกิดขึ้นจากการจ้างนี้ ภายในกำหนด ๒ (สอง) ปี นับถัดจากวันที่ได้รับมอบงานดังกล่าว ซึ่งความชำรุดบกพร่องหรือเสียหายนั้นเกิดจากความบกพร่องของผู้รับจ้างอันเกิดจากการใช้วัสดุที่ไม่ถูกต้องหรือทำไว้ไม่เรียบร้อย หรือทำไม่ถูกต้องตามมาตรฐานแห่งหลักวิชา ผู้รับจ้างจะต้องรับผิดชอบแก้ไขให้เป็นที่เรียบร้อยโดย

(ลงชื่อ)



ผู้ว่าจ้าง

(ลงชื่อ)



ผู้รับจ้าง

(นายพันธ์ศักดิ์ แก้วสุดใจ)

ไม่ชักช้า โดยผู้ว่าจ้างไม่ต้องออกเงินใดๆ ในการนี้ทั้งสิ้น หากผู้รับจ้างไม่กระทำการดังกล่าวภายในกำหนด ๓๐ (สามสิบ) วัน นับถัดจากวันที่ได้รับแจ้งเป็นหนังสือจาก ผู้ว่าจ้างหรือไม่ทำการแก้ไขให้ถูกต้องเรียบร้อยภายในเวลาที่ผู้ว่าจ้างกำหนด ให้ผู้ว่าจ้าง มีสิทธิที่จะทำการนั้นเองหรือจ้างผู้อื่นให้ทำงานนั้น โดยผู้รับจ้างต้องเป็นผู้ออกค่าใช้จ่ายเองทั้งสิ้น

ในกรณีเร่งด่วนจำเป็นต้องรีบแก้ไขเหตุชำรุดบกพร่องหรือเสียหายโดยเร็ว และไม่อาจรอให้ผู้รับจ้างแก้ไข ในระยะเวลาที่กำหนดไว้ตามวรรคหนึ่งได้ ผู้ว่าจ้างมีสิทธิเข้าจัดการแก้ไขเหตุชำรุดบกพร่องหรือเสียหายนั้นเอง หรือจ้างผู้อื่นให้ ซ่อมแซมความชำรุดบกพร่องหรือเสียหาย โดยผู้รับจ้าง ต้องรับผิดชอบชำระค่าใช้จ่ายทั้งหมด

การที่ผู้ว่าจ้างทำการนั้นเอง หรือจ้างผู้อื่นให้ทำงานนั้นแทนผู้รับจ้าง ไม่ทำให้ผู้รับจ้าง หลุดพ้นจากความ รับผิดชอบตามสัญญา หากผู้รับจ้างไม่ชดใช้ค่าใช้จ่ายหรือค่าเสียหายตามที่ผู้ว่าจ้างเรียกร้องผู้ว่าจ้างมีสิทธิบังคับจากหลักประกันการ ปฏิบัติตามสัญญาได้

ข้อ ๙ การจ้างช่วง

ผู้รับจ้างจะต้องไม่เอางานทั้งหมดหรือแต่บางส่วนแห่งสัญญานี้ไปจ้างช่วงอีกทอดหนึ่ง เว้นแต่การจ้างช่วง งานแต่บางส่วนที่ได้รับอนุญาตเป็นหนังสือจากผู้ว่าจ้างแล้ว การที่ผู้ว่าจ้างได้อนุญาตให้จ้างช่วงงานแต่บางส่วนดังกล่าวนี้ ไม่เป็น เหตุให้ผู้รับจ้างหลุดพ้นจาก ความรับผิดชอบหรือพันธะหน้าที่ตามสัญญานี้ และผู้รับจ้างจะยังคงต้องรับผิดชอบในความผิดและความ ประมาทเลินเล่อของผู้รับจ้างช่วง หรือของตัวแทนหรือลูกจ้างของผู้รับจ้างช่วงนั้นทุกประการ

กรณีผู้รับจ้างไปจ้างช่วงงานแต่บางส่วนโดยฝ่าฝืนความในวรรคหนึ่ง ผู้รับจ้างต้องชำระค่าปรับให้แก่ ผู้ว่าจ้างเป็นจำนวนเงินในอัตราร้อยละ ๑๐ (สิบ) ของวงเงินของงานที่จ้างช่วงตามสัญญา ทั้งนี้ ไม่ตัดสิทธิผู้ว่าจ้างในการบอกเลิก สัญญา

ข้อ ๑๐ การควบคุมงานของผู้รับจ้าง

ผู้รับจ้างจะต้องควบคุมงานที่รับจ้างอย่างเอาใจใส่ ด้วยประสิทธิภาพและความชำนาญ และในระหว่าง ทำงานที่รับจ้างจะต้องจัดให้มีผู้แทนซึ่งทำงานเต็มเวลาเป็นผู้รับผิดชอบควบคุมงานของ ผู้รับจ้าง ผู้แทนดังกล่าวจะต้องได้รับมอบ อำนาจจากผู้รับจ้าง คำสั่งหรือคำแนะนำต่างๆ ที่ผู้ว่าจ้าง คณะกรรมการตรวจรับพัสดุ ผู้ควบคุมงาน หรือบริษัทที่ปรึกษาที่ ผู้ว่าจ้างแต่งตั้ง ได้แจ้งแก่ผู้แทนเช่นว่านั้น ให้ถือว่าเป็นคำสั่งหรือคำแนะนำที่ได้แจ้งแก่ผู้รับจ้าง การแต่งตั้งผู้แทนตามข้อนี้จะต้อง ทำเป็นหนังสือและต้องได้รับความเห็นชอบเป็นหนังสือ จากผู้ว่าจ้าง การเปลี่ยนตัวหรือแต่งตั้งผู้แทนใหม่จะทำได้หากไม่ได้รับ ความเห็นชอบ เป็นหนังสือจากผู้ว่าจ้างก่อน

ผู้ว่าจ้างมีสิทธิที่จะขอให้เปลี่ยนตัวผู้แทนตามวรรคหนึ่ง โดยแจ้งเป็นหนังสือไปยังผู้รับจ้าง และผู้รับจ้างจะ ต้องทำการเปลี่ยนตัวผู้แทนนั้นโดยพลัน โดยไม่คิดค่าจ้างหรือราคาเพิ่มหรืออ้างเป็นเหตุเพื่อขยายอายุสัญญาอันเนื่องมาจากเหตุนี้

ข้อ ๑๑ ความรับผิดชอบของผู้รับจ้าง

ผู้รับจ้างจะต้องรับผิดชอบต่ออุบัติเหตุ ความเสียหาย หรือภัยอันตรายใดๆ อันเกิดจาก การปฏิบัติงานของ ผู้รับจ้าง และจะต้องรับผิดชอบต่อความเสียหายจากการกระทำของลูกจ้างหรือตัวแทน ของผู้รับจ้าง และจากการปฏิบัติงานของ ผู้รับจ้างช่วงด้วย (ถ้ามี)

ความเสียหายใดๆ อันเกิดแก่งานที่ผู้รับจ้างได้ทำขึ้น แม้จะเกิดขึ้นเพราะเหตุสุดวิสัย ก็ตาม ผู้รับจ้างจะต้อง รับผิดชอบโดยซ่อมแซมให้คืนดีหรือ เปลี่ยนให้ใหม่โดยค่าใช้จ่ายของผู้รับจ้างเอง เว้นแต่ความเสียหายนั้นเกิดจากความผิดของ ผู้ว่าจ้าง ทั้งนี้ ความรับผิดของผู้รับจ้างดังกล่าวในข้อนี้จะสิ้นสุดลงเมื่อผู้ว่าจ้างได้รับมอบงานครั้งสุดท้าย ซึ่งหลังจากนั้นผู้รับจ้าง คงต้องรับผิดชอบเพียงในกรณีชำรุดบกพร่อง หรือความเสียหายดังกล่าวในข้อ ๘ เท่านั้น

(ลงชื่อ)



ผู้ว่าจ้าง

(ลงชื่อ)



ผู้รับจ้าง

(นายพันธ์ศักดิ์ แก้วสุใจ)

(นางชัชวาลย์ นันทิ์ ปาเยง)

ผู้รับจ้างจะต้องรับผิดชอบบุคคลภายนอกในความเสียหายใดๆ อันเกิดจาก การปฏิบัติงานของผู้รับจ้าง หรือลูกจ้างหรือตัวแทนของผู้รับจ้าง รวมถึงผู้รับจ้างช่วง (ถ้ามี) ตามสัญญาฯ หากผู้ว่าจ้างถูกเรียกร้องหรือฟ้องหรือต้องคดีใช้ ค่าเสียหายให้แก่บุคคลภายนอกไปแล้ว ผู้รับจ้างจะต้อง ดำเนินการใดๆ เพื่อให้มีการว่าต่างแก้ต่างให้แก่ผู้ว่าจ้างโดยค่าใช้จ่ายของ ผู้รับจ้างเอง รวมทั้งผู้รับจ้างจะต้องชดใช้ค่าเสียหายนั้นๆ ตลอดจนค่าใช้จ่ายใดๆ อันเกิดจากการถูกเรียกร้องหรือถูกฟ้องร้องให้แก่ ผู้ว่าจ้างทันที

ข้อ ๑๒ การจ่ายเงินแก่ลูกจ้าง

ผู้รับจ้างจะต้องจ่ายเงินแก่ลูกจ้างที่ผู้รับจ้างได้จ้างมาในอัตราและตามกำหนดเวลา ที่ผู้รับจ้างได้ตกลงหรือ ทำสัญญาไว้ต่อลูกจ้างดังกล่าว

ถ้าผู้รับจ้างไม่จ่ายเงินค่าจ้างหรือค่าทดแทนอื่นใดแก่ลูกจ้างดังกล่าวในวรรคหนึ่ง ผู้ว่าจ้างมีสิทธิที่จะเอาเงิน ค่าจ้างที่จะต้องจ่ายแก่ผู้รับจ้างมาจ่ายให้แก่ลูกจ้างของผู้รับจ้างดังกล่าว และให้ถือว่าผู้ว่าจ้างได้จ่ายเงินจำนวนนั้นเป็นค่าจ้างให้ แก่ผู้รับจ้างตามสัญญาแล้ว

ผู้รับจ้างจะต้องจัดให้มีประกันภัยสำหรับลูกจ้างทุกคนที่จ้างมาทำงาน โดยให้ครอบคลุมถึงความรับผิดชอบ ทั้งปวงของผู้รับจ้าง รวมทั้งผู้รับจ้างช่วง (ถ้ามี) ในกรณีความเสียหายที่คิดค่าสินไหมทดแทนได้ตามกฎหมาย ซึ่งเกิดจากอุบัติเหตุ หรือภัยอันตรายใดๆ ต่อลูกจ้างหรือบุคคลอื่น ที่ผู้รับจ้างหรือผู้รับจ้างช่วงจ้างมาทำงาน ผู้รับจ้างจะต้องส่งมอบกรมธรรม์ประกันภัย ดังกล่าว พร้อมทั้งหลักฐานการชำระเบี้ยประกันให้แก่ผู้ว่าจ้างเมื่อผู้ว่าจ้างเรียกร้อง

ข้อ ๑๓ การตรวจงานจ้าง

ถ้าผู้ว่าจ้างแต่งตั้งคณะกรรมการตรวจรับพัสดุ ผู้ควบคุมงาน หรือบริษัท ที่ปรึกษา เพื่อควบคุมการทำงาน ของผู้รับจ้าง คณะกรรมการตรวจ รับพัสดุ ผู้ควบคุมงาน หรือบริษัทที่ปรึกษานั้น มีอำนาจเข้าไปตรวจการงานในโรงงานและ สถานที่ก่อสร้างได้ตลอดเวลา และผู้รับจ้างจะต้องอำนวยความสะดวกและให้ความช่วยเหลือในการนั้นตามสมควร

การที่มีคณะกรรมการตรวจรับพัสดุ ผู้ควบคุมงาน หรือบริษัทที่ปรึกษานั้น หากทำให้ผู้รับจ้างพ้นความ รับผิดชอบตามสัญญาฯ ข้อใดข้อหนึ่งไม่

ข้อ ๑๔ แบบรูปและรายการละเอียดคลาดเคลื่อน

ผู้รับจ้างรับรองว่าได้ตรวจสอบและทำความเข้าใจในแบบรูปและรายการละเอียดโดยถี่ถ้วนแล้ว

หากปรากฏว่าแบบรูปและรายการละเอียดนั้นผิดพลาดหรือคลาดเคลื่อน ไปจากหลักการทางวิศวกรรมหรือทางเทคนิค ผู้รับจ้าง ตกลงที่จะปฏิบัติตามคำวินิจฉัยของผู้ว่าจ้าง คณะกรรมการตรวจรับพัสดุ ผู้ควบคุมงาน หรือบริษัทที่ปรึกษาที่ผู้ว่าจ้างแต่งตั้ง เพื่อให้งานแล้วเสร็จบริบูรณ์ คำวินิจฉัยดังกล่าวให้ถือเป็นที่สุด โดยผู้รับจ้างจะคิดค่าจ้าง ค่าเสียหาย หรือค่าใช้จ่ายใดๆ เพิ่มขึ้น จากผู้ว่าจ้างหรือขอขยายอายุสัญญาไม่ได้

ข้อ ๑๕ การควบคุมงานโดยผู้ว่าจ้าง

ผู้รับจ้างตกลงว่าคณะกรรมการตรวจรับพัสดุ ผู้ควบคุมงาน หรือบริษัท ที่ปรึกษาที่ผู้ว่าจ้างแต่งตั้ง มีอำนาจที่จะตรวจสอบและควบคุมงานเพื่อให้เป็นไปตาม สัญญาฯ และมีอำนาจที่จะสั่งให้แก้ไขเปลี่ยนแปลงเพิ่มเติม หรือ ตัดทอนซึ่งงานตามสัญญาฯ หากผู้รับจ้างขัดขืน ไม่ปฏิบัติตาม ผู้ว่าจ้าง คณะกรรมการตรวจ รับพัสดุ ผู้ควบคุมงาน หรือบริษัทที่ ปรึกษา มีอำนาจ ที่จะสั่งให้หยุดการนั้นชั่วคราวได้ ความล่าช้าในกรณีเช่นนี้ ผู้รับจ้างจะถือเป็นเหตุขอขยายระยะเวลา การปฏิบัติงาน ตามสัญญาหรือเรียกร้องค่าเสียหายใดๆ ไม่ได้ทั้งสิ้น

ข้อ ๑๖ งานพิเศษและการแก้ไขงาน

(ลงชื่อ)

(นายพันธ์ศักดิ์ แก้วสุดใจ)

ผู้ว่าจ้าง

(ลงชื่อ)



ผู้รับจ้าง

ผู้ว่าจ้างมีสิทธิที่จะส่งเป็นหนังสือให้ผู้รับจ้างทำงานพิเศษซึ่งไม่ได้แสดงไว้หรือรวมอยู่ในเอกสารสัญญานี้ หากงานพิเศษนั้นๆ อยู่ในขอบข่ายทั่วไปแห่งวัตถุประสงค์ของสัญญา นอกจากนี้ ผู้ว่าจ้างยังมีสิทธิสั่งให้เปลี่ยนแปลงหรือแก้ไข แบบรูปและข้อกำหนดต่างๆ ในเอกสารสัญญาได้ด้วย

อัตราค่าจ้างหรือราคาที่กำหนดใช้ในสัญญานี้ ให้กำหนดใช้สำหรับงานพิเศษ หรืองานที่เพิ่มเติมขึ้น หรือ ตัดทอนลงทั้งปวงตามคำสั่งของผู้ว่าจ้าง หากในสัญญาไม่ได้กำหนดไว้ถึงอัตราค่าจ้าง หรือราคาใดๆ ที่จะนำมาใช้สำหรับงาน พิเศษหรืองานที่เพิ่มขึ้นหรือลดลงดังกล่าว ผู้ว่าจ้าง และผู้รับจ้างจะได้ตกลงกันที่จะกำหนดอัตราค่าจ้างหรือราคาที่เพิ่มขึ้นหรือ ลดลง รวมทั้งการขยายระยะเวลา (ถ้ามี) กันใหม่เพื่อความเหมาะสม ในกรณีที่ตกลงกันไม่ได้ ผู้ว่าจ้างจะกำหนดอัตราจ้าง หรือ ราคาตามแต่ผู้ว่าจ้างจะเห็นว่าเหมาะสมและถูกต้อง ซึ่งผู้รับจ้างจะต้องปฏิบัติตามคำสั่งของผู้ว่าจ้างไปก่อนเพื่อมิให้เกิดความ เสียหายแก่งานที่จ้าง

ข้อ ๑๗ ค่าปรับ

หากผู้รับจ้างไม่สามารถทำงานให้แล้วเสร็จภายในเวลาที่กำหนดไว้ ในสัญญาและผู้ว่าจ้างยังมีได้บอกเลิก สัญญา ผู้รับจ้างจะต้องชำระค่าปรับให้แก่ผู้ว่าจ้างเป็น จำนวนเงินวันละ ๓๙๘.๐๐ บาท (สามร้อยเก้าสิบแปดบาทถ้วน) และจะ ต้องชำระค่าใช้จ่ายในการควบคุมงาน (ถ้ามี) ในเมื่อผู้ว่าจ้าง ต้องจ้างผู้ควบคุมงานอีกต่อหนึ่งเป็นจำนวนเงินวันละ บาท (.....) นับถัดจากวันที่ครบกำหนดเวลาแล้วเสร็จของงานตามสัญญาหรือวันที่ผู้ว่าจ้างได้ขยายเวลาทำงานให้ จนถึงวันที่ ทำงานแล้วเสร็จจริง นอกจากนี้ ผู้รับจ้างยอมให้ผู้ว่าจ้างเรียกค่าเสียหายอันเกิดขึ้นจากการที่ผู้รับจ้างทำงานล่าช้าเฉพาะส่วนที่ เกินกว่าจำนวนค่าปรับและค่าใช้จ่ายดังกล่าวได้อีกด้วย

ในระหว่างที่ผู้ว่าจ้างยังมีได้บอกเลิกสัญญานั้น หากผู้ว่าจ้างเห็นว่าผู้รับจ้าง จะไม่สามารถปฏิบัติตามสัญญา ต่อไปได้ ผู้ว่าจ้างจะใช้สิทธิบอกเลิกสัญญาและใช้สิทธิตามข้อ ๑๘ ก็ได้ และถ้าผู้ว่าจ้างได้แจ้งข้อเรียกร้องไปยังผู้รับจ้างเมื่อครบ กำหนดเวลาแล้วเสร็จของงานขอให้ชำระค่าปรับแล้ว ผู้ว่าจ้างมีสิทธิที่จะปรับผู้รับจ้างจนถึงวันบอกเลิกสัญญาได้อีกด้วย

ข้อ ๑๘ สิทธิของผู้ว่าจ้างภายหลังบอกเลิกสัญญา

ในกรณีที่ผู้ว่าจ้างบอกเลิกสัญญา ผู้ว่าจ้างอาจทำงานนั้นเองหรือว่าจ้างผู้อื่นให้ทำงานนั้นต่อจนแล้วเสร็จ ก็ได้ ผู้ว่าจ้างหรือผู้รับจ้างทำงานนั้นต่อมีสิทธิใช้เครื่องใช้ในการก่อสร้าง สิ่งที่สร้างขึ้นชั่วคราวสำหรับงานก่อสร้าง และวัสดุต่างๆ ซึ่งเห็นว่าจะต้องสงวนเอาไว้เพื่อการปฏิบัติงานตามสัญญา ตามที่จะเห็นสมควร

ในกรณีดังกล่าว ผู้ว่าจ้างมีสิทธิริบหรือบังคับจากหลักประกันการปฏิบัติตามสัญญาทั้งหมด หรือบางส่วน ตามแต่จะเห็นสมควร นอกจากนั้น ผู้รับจ้างจะต้องรับผิดชอบในค่าเสียหายซึ่งเป็นจำนวน เกินกว่าหลักประกันการปฏิบัติตาม สัญญา รวมทั้งค่าใช้จ่ายที่เพิ่มขึ้น ในการทำงานนั้นต่อให้แล้วเสร็จตามสัญญา ตลอดจนค่าใช้จ่ายในการควบคุมงานเพิ่ม (ถ้ามี) ซึ่งผู้ว่าจ้างจะหัก เอาจากเงินประกันผลงานหรือจำนวนเงินใดๆ ที่จะจ่ายให้แก่ผู้รับจ้างก็ได้

ข้อ ๑๙. การบังคับค่าปรับ ค่าเสียหาย และค่าใช้จ่าย

ในกรณีที่ผู้รับจ้างไม่ปฏิบัติตามสัญญาข้อหนึ่งข้อใดด้วยเหตุใดๆ ก็ตาม จนเป็นเหตุให้เกิดค่าปรับ ค่าเสียหาย หรือค่าใช้จ่ายแก่ผู้ว่าจ้าง ผู้รับจ้างต้องชดใช้ค่าปรับ ค่าเสียหาย หรือค่าใช้จ่ายดังกล่าวให้แก่ผู้ว่าจ้างโดยสิ้นเชิงภายใน กำหนด ๓๐ (สามสิบ) วัน นับถัดจากวันที่ได้รับแจ้งเป็นหนังสือจากผู้ว่าจ้าง หากผู้รับจ้างไม่ชดใช้ให้ถูกต้องครบถ้วนภายในระยะเวลาดังกล่าวให้ผู้ว่าจ้างมีสิทธิที่จะหักเอาจากจำนวนเงินค้ำประกันที่ตนชำระ หรือจากเงินประกันผลงาน ของผู้รับจ้าง หรือบังคับ จากหลักประกันการปฏิบัติตามสัญญาได้ทันที

หากค่าปรับ ค่าเสียหาย หรือค่าใช้จ่ายที่บังคับจากเงินค้ำประกันที่ตนชำระ เงินประกันผลงาน หรือหลัก

(ลงชื่อ)



ผู้ว่าจ้าง

(ลงชื่อ)



ผู้รับจ้าง

(นายพันธ์ศักดิ์ แก้วสุดใจ)

(นางอรุณรัตน์ ปลายง)

ประกันการปฏิบัติตามสัญญาแล้วยังไม่เพียงพอ ผู้รับจ้างยินยอมชำระส่วนที่เหลือ ที่ยังขาดอยู่จนครบถ้วนตามจำนวนค่าปรับ ค่าเสียหาย หรือค่าใช้จ่ายนั้น ภายในกำหนด ๓๐ (สามสิบ) วัน นับถัดจากวันที่ได้รับแจ้งเป็นหนังสือจากผู้ว่าจ้าง

หากมีเงินค่าจ้างตามสัญญาที่หักไว้จ่ายเป็นค่าปรับ ค่าเสียหาย หรือค่าใช้จ่ายแล้วยังเหลืออยู่อีกเท่าใด ผู้ว่าจ้างจะคืนให้แก่ผู้รับจ้างทั้งหมด

ข้อ ๒๐ การทำบริเวณก่อสร้างให้เรียบร้อย

ผู้รับจ้างจะต้องรักษาบริเวณสถานที่ปฏิบัติงานตามสัญญานี้ รวมทั้งโรงงานหรือ สิ่งอำนวยความสะดวกในการทำงานของผู้รับจ้าง ลูกจ้าง ตัวแทน หรือผู้รับจ้างช่วง (ถ้ามี) ให้สะอาด ปลอดภัย และมีประสิทธิภาพในการใช้งานตลอดระยะเวลาการจ้าง และเมื่อทำงานเสร็จสิ้นแล้วจะต้องขนย้ายบรรดาเครื่องใช้ในการทำงานจ้างรวมทั้งวัสดุ ขยะมูลฝอย และสิ่งก่อสร้างชั่วคราวต่างๆ (ถ้ามี) ทั้งจะต้องกลบเกลี่ยพื้นดินให้เรียบร้อยเพื่อให้บริเวณทั้งหมดอยู่ในสภาพที่สะอาดและใช้การได้ทันที

ข้อ ๒๑ การงดหรือลดค่าปรับ หรือการขยายเวลาปฏิบัติงานตามสัญญา

ในกรณีที่มีเหตุเกิดจากความผิดหรือความบกพร่องของฝ่ายผู้ว่าจ้าง หรือเหตุสุดวิสัย หรือเกิดจากพฤติการณ์อันหนึ่งอันใดที่ผู้รับจ้างไม่ต้องรับผิดชอบตามกฎหมาย หรือเหตุอื่นตามที่กำหนด ในกฎกระทรวง ซึ่งออกตามความในกฎหมายว่าด้วยการจัดซื้อจัดจ้างและการบริหารพัสดุภาครัฐ ทำให้ผู้รับจ้างไม่สามารถทำงานให้แล้วเสร็จตามเงื่อนไขและกำหนดเวลาแห่งสัญญานี้ได้ ผู้รับจ้างจะต้องแจ้งเหตุหรือพฤติการณ์ดังกล่าวพร้อมหลักฐานเป็นหนังสือให้ผู้ว่าจ้างทราบ เพื่อของดหรือลดค่าปรับ หรือขยายเวลาทำงานออกไปภายใน ๑๕ (สิบห้า) วันนับถัดจากวันที่เหตุนั้นสิ้นสุดลง หรือตามที่กำหนดในกฎกระทรวงดังกล่าว แล้วแต่กรณี

ถ้าผู้รับจ้างไม่ปฏิบัติให้เป็นไปตามความในวรรคหนึ่ง ให้ถือว่าผู้รับจ้างได้สละสิทธิเรียกร้อง ในการที่จะของดหรือลดค่าปรับ หรือขยายเวลาทำงานออกไปโดยไม่มีเงื่อนไขใดๆ ทั้งสิ้น เว้นแต่ กรณีเหตุเกิดจากความผิดหรือความบกพร่องของฝ่ายผู้ว่าจ้าง ซึ่งมีหลักฐานชัดเจน หรือผู้ว่าจ้างทราบดี อยู่แล้วตั้งแต่ต้น

การงดหรือลดค่าปรับ หรือขยายกำหนดเวลาทำงานตามวรรคหนึ่ง อยู่ในดุลพินิจของผู้ว่าจ้างที่จะพิจารณาตามที่เห็นสมควร

ข้อ ๒๒. มาตรฐานฝีมือช่าง

ผู้รับจ้างตกลงเป็นเงื่อนไขสำคัญว่า ผู้รับจ้างจะต้องมีและใช้ผู้ผ่านการทดสอบมาตรฐานฝีมือช่าง จาก..... หรือผู้มีวุฒิปริญญา ปวช. ปวส. และปวท. หรือเทียบเท่าจากสถาบันการศึกษาที่ ก.พ. รับรองให้เข้ารับราชการได้ในอัตราไม่ต่ำกว่าร้อยละ ๑๐ (สิบ) ของแต่ละสาขาช่าง แต่จะต้องมีช่างจำนวนอย่างน้อย ๑ (หนึ่ง) คน ในแต่ละสาขาช่างดังต่อไปนี้

วิศวกรโยธา

ผู้รับจ้างจะต้องจัดทำบัญชีแสดงจำนวนช่างทั้งหมดโดยจำแนกตามแต่ละสาขาช่างและ ระดับช่าง พร้อมกับระบุรายชื่อช่างผู้ผ่านการทดสอบมาตรฐานฝีมือช่างหรือผู้มีวุฒิปริญญาดังกล่าวในวรรคหนึ่งนำมาแสดงพร้อมหลักฐานต่างๆ ต่อคณะกรรมการตรวจรับพัสดุหรือผู้ควบคุมงาน ก่อนเริ่มลงมือทำงาน และพร้อมที่จะให้ผู้ว่าจ้างหรือเจ้าหน้าที่ของผู้ว่าจ้างตรวจสอบดูได้ตลอด เวลาการทำงานตามสัญญานี้ของผู้รับจ้าง

ข้อ ๒๓. การปรับราคาค่าจ้าง

ผู้ว่าจ้างและผู้รับจ้าง ตกลงกันให้ใช้สัญญาปรับราคาได้ สำหรับราคางานก่อสร้างตามสัญญานี้โดยการนำสูตร Escalation Factor (K) มาใช้คำนวณราคาค่างานที่เปลี่ยนแปลงไป โดยวิธีการดังต่อไปนี้

(ลงชื่อ)



(นายพันธ์ศักดิ์ แก้วสุดใจ)

ผู้ว่าจ้าง

(ลงชื่อ)



ผู้รับจ้าง

และวิธีคำนวณที่ใช้กับสัญญาแบบปรับราคาได้ตามมติคณะรัฐมนตรีเมื่อวันที่ ๒๒ สิงหาคม ๒๕๓๒ เรื่องการพิจารณาช่วยเหลือผู้ประกอบอาชีพงานก่อสร้าง ตามหนังสือสำนักเลขาธิการคณะรัฐมนตรี ที่ นร ๐๒๐๓/ว ๑๐๙ ลงวันที่ ๒๔ สิงหาคม ๒๕๓๒
สูตรการปรับราคา (สูตรค่า K) จะต้องคงที่ที่ระดับที่กำหนดไว้ในวันแล้วเสร็จตามที่กำหนดไว้ในสัญญา หรือภายในระยะเวลาที่ ผู้ว่าจ้าง ได้ขยายออกไป โดยจะใช้สูตรของทางราชการที่ได้ระบุตามภาคผนวก ๖

สัญญานี้ทำขึ้นเป็นสองฉบับ มีข้อความถูกต้องตรงกัน คู่สัญญาได้อ่านและเข้าใจข้อความ โดยละเอียด ตลอดแล้ว จึงได้ลงลายมือชื่อ พร้อมทั้งประทับตรา (ถ้ามี) ไว้เป็นสำคัญต่อหน้าพยาน และคู่สัญญาต่างยึดถือไว้ฝ่ายละหนึ่งฉบับ

(ลงชื่อ).....ผู้ว่าจ้าง

(นายพันศักดิ์ แก้วสุดใจ)

(ลงชื่อ).....ผู้รับจ้าง

(นางสาววิมล งาม)

(ลงชื่อ).....พยาน

(นายวิโรจน์ อิมใจ)

(ลงชื่อ).....พยาน

(นางสาวระวีวรรณ อิมใจ)

เลขที่โครงการ ๖๓๐๙๗๕๑๑๖๗๖

เลขคุมสัญญา ๖๓๐๙๒๒๐๒๓๐๕๗

CNTR-0825/69

๐๘/๒๕๖๙



ใบเสร็จรับเงิน
(สำเนา)
เทศบาลตำบลบ้านแปะ

เลขที่ RCPT-00442/63

วันที่ 22 กันยายน 2563

ได้รับเงินจาก ห้างหุ้นส่วนจำกัด สิริภัทรวिकासกรมโยธา

ลำดับ	รายการ	รหัสบัญชี	จำนวนเงิน (บาท)	หมายเหตุ
1	หลักประกันสัญญา โครงการก่อสร้างอาคารเนกประสงค์ลาน กีฬาประจำหมู่บ้าน บ้านนาภบ หมู่ที่ 2 เป็นเงินสด	21040008	19,900.00	สัญญาเลขที่ 58/2563 (CNTR-0525/63)
		รวมเงิน	19,900.00	

ตัวอักษร (หนึ่งหมื่นเก้าพันเก้าร้อยบาทถ้วน)

ไว้เป็นการถูกต้องแล้ว

ลงชื่อ

นางวรรณ

ผู้รับเงิน

(นางสาววรรณ อิมใจ)

นักวิชาการพัสดุชำนาญการ



บ.ศ.5 ใบสัณฐานสัตว์ป่า

วันที่ 28 กันยายน 2563 เลขที่ 00448

เลขประจำตัว 0473560001664
ชื่อผู้เลี้ยงสัตว์ป่า นางสุนันต์ วงษ์แก้ว สัตวภัทร วิศวะการสม โยธา

เลขที่สำเนา

ในขณะ ผู้มีหน้าที่เลี้ยงสัตว์

ที่อยู่ : เลขที่ 42/1 หมู่ที่ 1 ตำบลบ้านใหม่ อำเภอเมือง จังหวัดบุรีรัมย์

ที่อยู่ -
พื้นที่ -

เลขที่ 42/1
ตำบลบ้านใหม่
อำเภอเมือง จังหวัดบุรีรัมย์

หมู่ที่ 1
ตำบลบ้านใหม่ อำเภอเมือง จังหวัดบุรีรัมย์
รหัสไปรษณีย์ 47180

เลขประจำตัวผู้เลี้ยงสัตว์ป่า 0994000429410 เลขที่สำเนา
ชื่อ นายสุนันต์ วงษ์แก้ว

ได้เลี้ยงสัตว์ป่าและสัตว์ป่าคุ้มครองเป็นต้นว่า งูเหลือม สัตวภัทร วิศวะการสม บัญชีสัตว์ป่าและสัตว์ป่าคุ้มครอง บัญชี 4
สัตว์ป่าและสัตว์ป่าคุ้มครอง ดังต่อไปนี้ :

	ปริมาณ	สต่อ.
งูเหลือม สัตวภัทร วิศวะการสม	371,962	62
สัตว์ป่าและสัตว์ป่าคุ้มครอง เงินเพิ่ม	372 0	00 00
รวมเงิน	372	00

จำนวนเงินเป็นตัวอย่าง (สำหรับยื่นขอใบสัณฐานสัตว์ป่า)

ตามใบเสร็จ เลขที่ 005593

ลงวันที่ 28 กันยายน 2563

เลขระบุใบสัณฐานสัตว์ป่า บ.ศ.4 คือ 08500020-25630928-1-01-000042

ลงชื่อ

(นางสาวกชพร ตวงสว่าง)

ตำแหน่ง เจ้าพนักงานสัตวภัทรวิศวะการสม

ใบสัณฐานสัตว์ป่าและสัตว์ป่าคุ้มครองฉบับนี้ มีผลใช้บังคับตั้งแต่วันที่ออกให้ และใช้บังคับต่อไปจนกว่าจะหมดอายุ หรือจนกว่าจะแจ้งยกเลิก
ได้ตั้งชื่อและชื่อย่อใบสัณฐานสัตว์ป่าและสัตว์ป่าคุ้มครอง



ภาคผนวก

เอกสารแนบท้ายสัญญาจ้าง เลขที่ ๕๘/๒๕๖๓

งานจ้างก่อสร้างอาคารอเนกประสงค์ลานกีฬาประจำหมู่บ้าน
บ้านนากบ หมู่ที่ ๒
ตำบลบ้านแปะ อำเภอจอมทอง จังหวัดเชียงใหม่

๒.๑	ผนวก ๑ แบบรูป/รายการละเอียด	จำนวน	๙ (เก้า) หน้า
๒.๒	ผนวก ๒ ใบเสนอราคา	จำนวน	๑ (หนึ่ง) หน้า
๒.๓	ผนวก ๓ ใบแจ้งปริมาณงานและราคา	จำนวน	๗ (เจ็ด) หน้า
๒.๔	ผนวก ๔ เอกสารของผู้รับจ้าง	จำนวน	๙ (เก้า) หน้า
๒.๕	ผนวก ๕ รายละเอียดการติดตั้งแผ่นป้ายประชาสัมพันธ์โครงการ	จำนวน	๓ (สาม) หน้า
๒.๖	ผนวก ๖ สูตรการปรับราคาค่างานก่อสร้าง	จำนวน	๑ (หนึ่ง) หน้า

เทศบาลตำบลบ้านแปะ

อำเภอจอมทอง จังหวัดเชียงใหม่

ภาคผนวก ๑



หมู่ที่ ๒ ตำบลบ้านแปะ



เอกสารแนบแบบขออนุญาตก่อสร้างอาคารเลขที่ ๑๘ / ๒๕๖๓
 ลงวันที่ ๒๒ ก.ค. ๒๕๖๓

ลงชื่อ  ผู้ยื่นคำขอ

(นายกันต์ศักดิ์ แก้วสุดใจ)
 ๑๖๖ หมู่ ๒ ตำบลบ้านแปะ

ลงชื่อ  ผู้รับแจ้ง

(นายวิโรจน์ ชินใจ) พยาน
 นายนพรัตน์ระสังคัม พยาน

ลงชื่อ  พยาน

ศาสตราจารย์ ดร. วิมลวรรณ ชินใจ
 อธิการบดี สำนักวิชาศึกษาศาสตร์

ประปาหมู่บ้าน

จุดส่งโครงการ
 ศึกษาศาสตร์
 โทรศัพท์ N18.263250
 E98.623748

อาคารอเนกประสงค์
 บ้านแปะ

โรงเรียนนากบ (เก่า)

วัดนากบ

นายอตุลย์ ตาคันมูล
 นายช่างสำรวจ

สำนักงานเทศบาลตำบลบ้านแปะ		แบบขออนุญาต	
บ้านแปะ หมู่ที่ ๒ ตำบลบ้านแปะ อำเภอเมือง จังหวัดสกลนคร 50240		แบบขออนุญาต	
แบบก่อสร้าง	อาคาร กว้าง 6.0 ม. ยาว 15.0 ม. สูง 3.0 ม.	เลขที่	๑๘/๒๕๖๓
รายละเอียด	บ้านนากบ หมู่ที่ ๒ ตำบลบ้านแปะ อำเภอเมือง จังหวัดสกลนคร 50240	ยื่นขอ	๒๒/๗/๖๓
สถานที่	บ้านแปะ หมู่ที่ ๒ ตำบลบ้านแปะ อำเภอเมือง จังหวัดสกลนคร 50240	รับแจ้ง	๒๒/๗/๖๓
ผู้ยื่นขอ	นายกันต์ศักดิ์ แก้วสุดใจ	ผู้รับแจ้ง	นายวิโรจน์ ชินใจ
อนุมัติ	นายอตุลย์ ตาคันมูล	พยาน	นายพรัตน์ระสังคัม

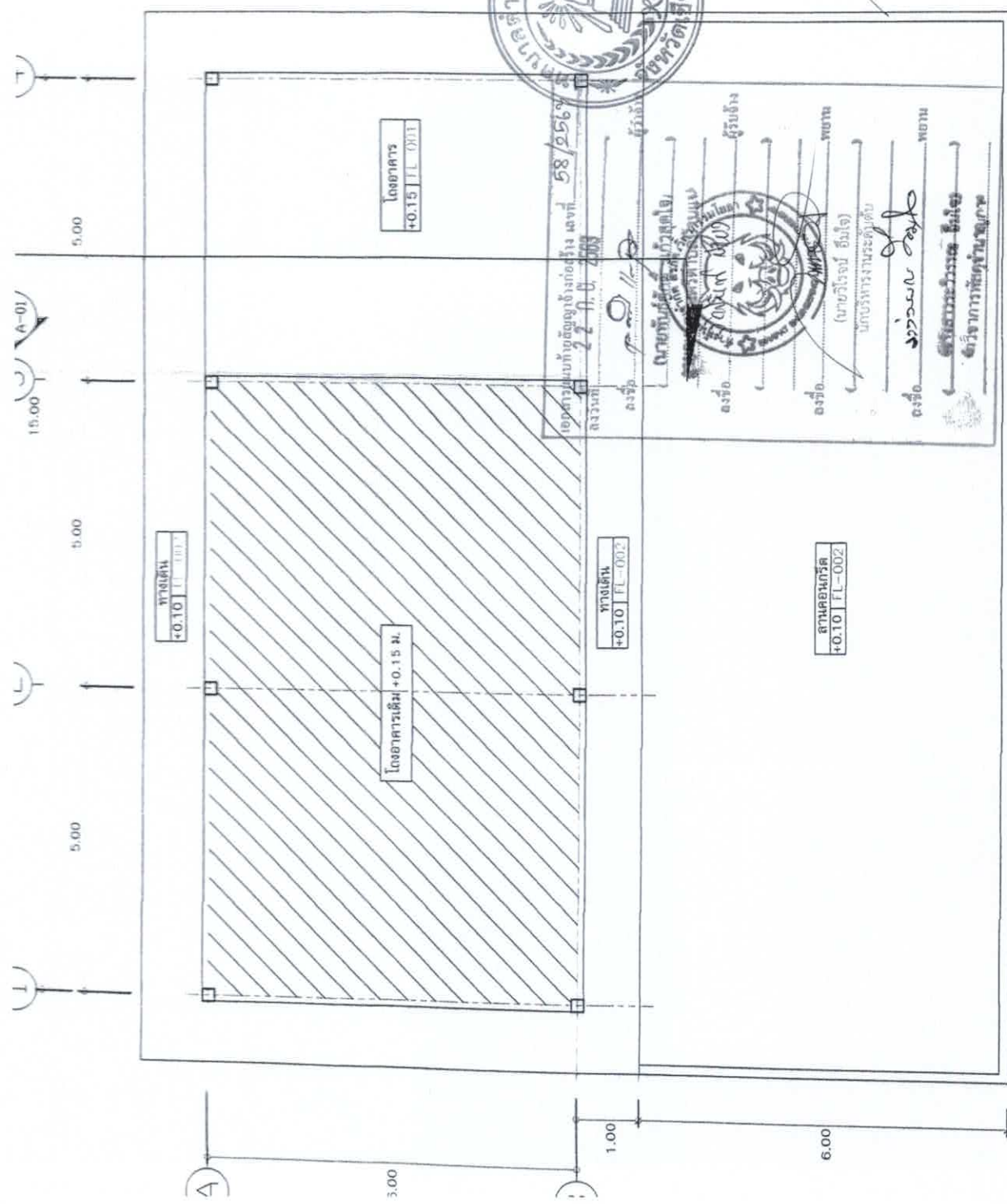

ขอบคันคอนกรีตเสริมเหล็กสำเร็จรูป
ขนาด 0.15x0.30x1.00 ม. ยาว 29.00 ม.

(นายอตุลย์ ตาคำมูลสูง
นายช่างสำรวจ

หมายเหตุ

1. ยี่ห้อ - สิวัดดู ระบุขนาดก่อสร้าง การติดตั้งวัสดุ อุปกรณ์ต่างๆ ให้ใช้กรรมวิธีของโรงงาน วัสดุ อุปกรณ์ของแต่ละชนิด

		สำนักงานเทศบาลตำบลบ้านแปะ ตำบลจอมทอง จังหวัดเชียงใหม่ 50240	
แบบก่อสร้าง	แบบมาตรฐาน	แบบเฉพาะ พ.ค. บ้านแปะ	หน้าสุดท้าย
รายละเอียด	อาคาร กว้าง 6.0 ม. ยาว 15.0 ม. สูง 3.0 ม.	เขียนแบบ	หน้าสุดท้าย
สถานที่	บ้านพากัน หมู่ที่ 2 ตำบลจอมทอง จังหวัดเชียงใหม่ 50240	วิศวกร	หน้าสุดท้าย
เขียนแบบ	ผู้เขียน	ตรวจสอบ	หน้าสุดท้าย
อนุมัติ	นายอตุลย์ ตาคำมูลสูง	หน้าสุดท้าย	หน้าสุดท้าย

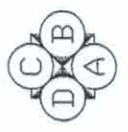

แปลนพื้น

มาตราส่วน 1 : 75

สัญลักษณ์รูปด้าน

รายการประกอบแบบ

พื้นที่ ค.ต.ด สิวัดดู กระเบื้องเซรามิก 12"x12"

พื้นที่ ค.ต.ด สิวัดดู ฝ้าเพดาน

กรอบหลังคากระเบื้องลอนคู่

วัสดุหลังคากระเบื้องลอนคู่ 0.50x1.20 ม.หนา 5 มม.

5.00

15.00

②

①

กรอบหลังคากระเบื้องลอนคู่

วัสดุหลังคากระเบื้องลอนคู่ 0.50x1.20 ม.หนา 5 มม.



เอกสารแนบท้ายบัญชีข่งก่อสร้าง เลขที่ ๒๘/๒๕๖๒
ลงวันที่ 22 ก.ย. 25๖๒

ลงชื่อ... นายอรรถสิทธิ์ ตาคำมูล

ตำแหน่ง... นายช่างสำรวจ

ตำแหน่ง... นายช่างสำรวจ

ตำแหน่ง... นายช่างสำรวจ

ตำแหน่ง... นายช่างสำรวจ

ตำแหน่ง... นายช่างสำรวจ

ตำแหน่ง... นายช่างสำรวจ

ตำแหน่ง... นายช่างสำรวจ

ตำแหน่ง... นายช่างสำรวจ

ตำแหน่ง... นายช่างสำรวจ

รูปด้าน A

มาตราส่วน 1 : 75

นายอรรถสิทธิ์ ตาคำมูล
นายช่างสำรวจ

รูปด้าน B

มาตราส่วน 1 : 75



แบบก่อสร้าง

รายละเอียด

สถานที่

เนื้อที่

พื้นที่

พื้นที่

พื้นที่

สำนักงานเทศบาลตำบลบ้านแปะ

อำนาจเขต จ.พัทลุง 502-40

บ้านแปะ หมู่ที่ 2 ตำบลบ้านแปะ อำเภอเมืองพัทลุง 502-40

บ้านแปะ หมู่ที่ 2 ตำบลบ้านแปะ อำเภอเมืองพัทลุง 502-40

บ้านแปะ หมู่ที่ 2 ตำบลบ้านแปะ อำเภอเมืองพัทลุง 502-40

บ้านแปะ หมู่ที่ 2 ตำบลบ้านแปะ อำเภอเมืองพัทลุง 502-40

บ้านแปะ หมู่ที่ 2 ตำบลบ้านแปะ อำเภอเมืองพัทลุง 502-40

บ้านแปะ หมู่ที่ 2 ตำบลบ้านแปะ อำเภอเมืองพัทลุง 502-40

บ้านแปะ หมู่ที่ 2 ตำบลบ้านแปะ อำเภอเมืองพัทลุง 502-40

แบบก่อสร้าง

รายละเอียด

เนื้อที่

พื้นที่

พื้นที่

พื้นที่

พื้นที่

บ้านแปะ หมู่ที่ 2 ตำบลบ้านแปะ อำเภอเมืองพัทลุง 502-40

บ้านแปะ หมู่ที่ 2 ตำบลบ้านแปะ อำเภอเมืองพัทลุง 502-40

บ้านแปะ หมู่ที่ 2 ตำบลบ้านแปะ อำเภอเมืองพัทลุง 502-40

บ้านแปะ หมู่ที่ 2 ตำบลบ้านแปะ อำเภอเมืองพัทลุง 502-40

บ้านแปะ หมู่ที่ 2 ตำบลบ้านแปะ อำเภอเมืองพัทลุง 502-40

บ้านแปะ หมู่ที่ 2 ตำบลบ้านแปะ อำเภอเมืองพัทลุง 502-40

บ้านแปะ หมู่ที่ 2 ตำบลบ้านแปะ อำเภอเมืองพัทลุง 502-40

บ้านแปะ หมู่ที่ 2 ตำบลบ้านแปะ อำเภอเมืองพัทลุง 502-40

บ้านแปะ หมู่ที่ 2 ตำบลบ้านแปะ อำเภอเมืองพัทลุง 502-40

กรอบพื้นที่จากกระเบื้องชนคู่

วัสดุผนังทึบ กระเบื้องชนคู่ 0.50x1.20 ม.หนา 5 มม.

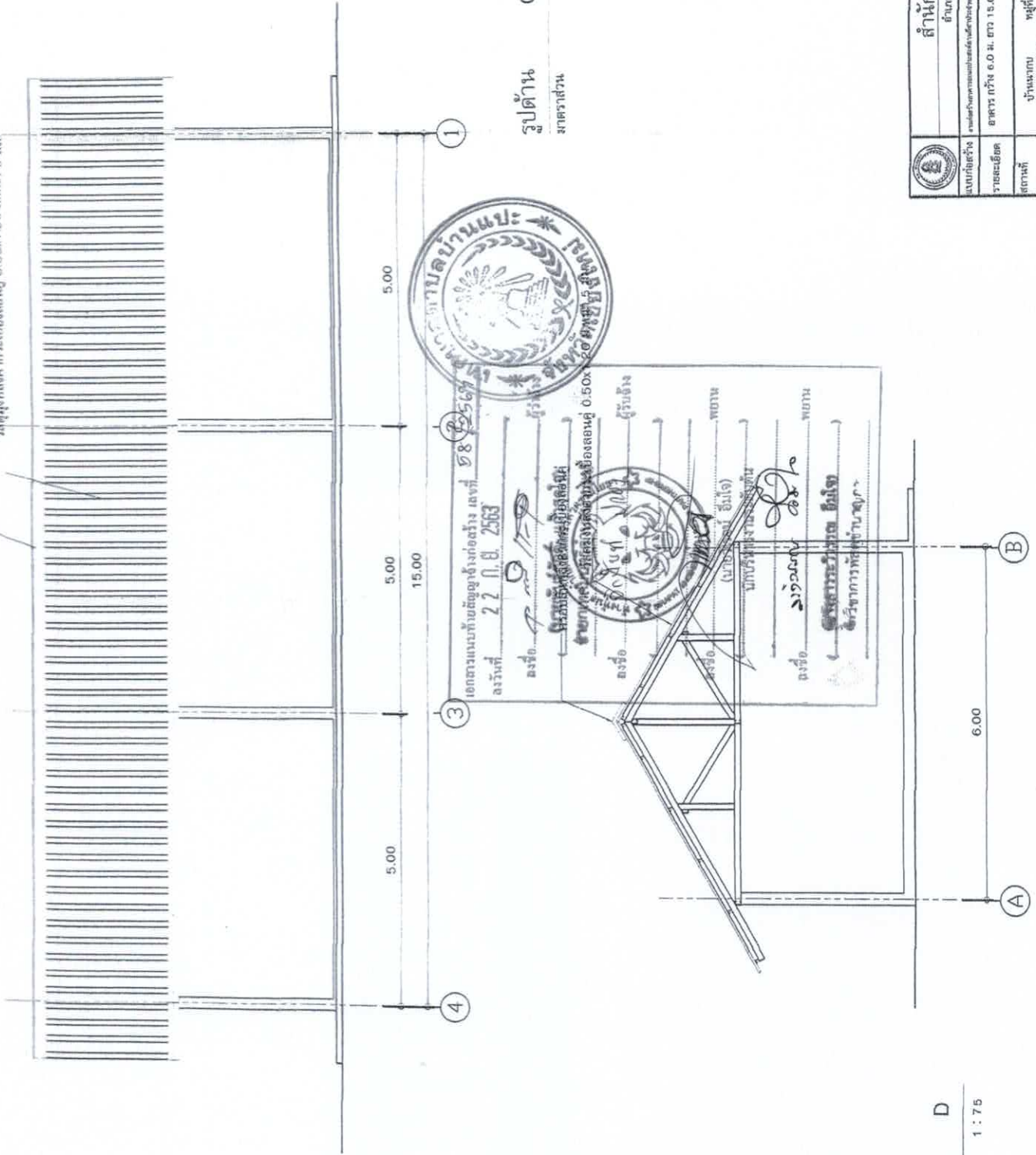

รูปด้าน C

มาตราส่วน 1 : 7.5

รูปด้าน D

มาตราส่วน 1 : 7.5

นายอติชัย ตาคำมูล
นายช่างสำรวจ

สำนักงานเทศบาลตำบลบ้านแปะ
ตำบลหนองจันทรีเชียงใหม่ 50240

	แบบก่อสร้าง	แบบมาตรฐาน	นายช่าง	นายอติชัย ตาคำมูล
	รายละเอียด	อาคาร กว้าง 6.0 ม. ลึก 15.0 ม. สูง 3.0 ม.	เขียนแบบ	นายอติชัย ตาคำมูล
สถานที่	บ้านเลขที่ 2 ตำบลบ้านแปะ อำเภอจอมทอง จังหวัดเชียงใหม่ 50240	วิศวกร	นายอติชัย ตาคำมูล	นายอติชัย ตาคำมูล
เจ้าของ	บ้านเลขที่ 2 ตำบลบ้านแปะ อำเภอจอมทอง จังหวัดเชียงใหม่ 50240	ตรวจ	นายอติชัย ตาคำมูล	นายอติชัย ตาคำมูล
อนุมัติ	ปลัดเทศบาล นายเกษมมนตรี	ตรวจ	นายอติชัย ตาคำมูล	นายอติชัย ตาคำมูล

จันทันเหล็ก C 100x50x20x2.3 มม. @ 2.00 ม.

คานเหล็ก C 100x50x20x2.3 มม.

คานเหล็ก C 100x50x20x2.3 มม.

สดมุงหลังคากระเบื้องลอนคู่ 0.50x1.20 ม. ทน 5 มม.

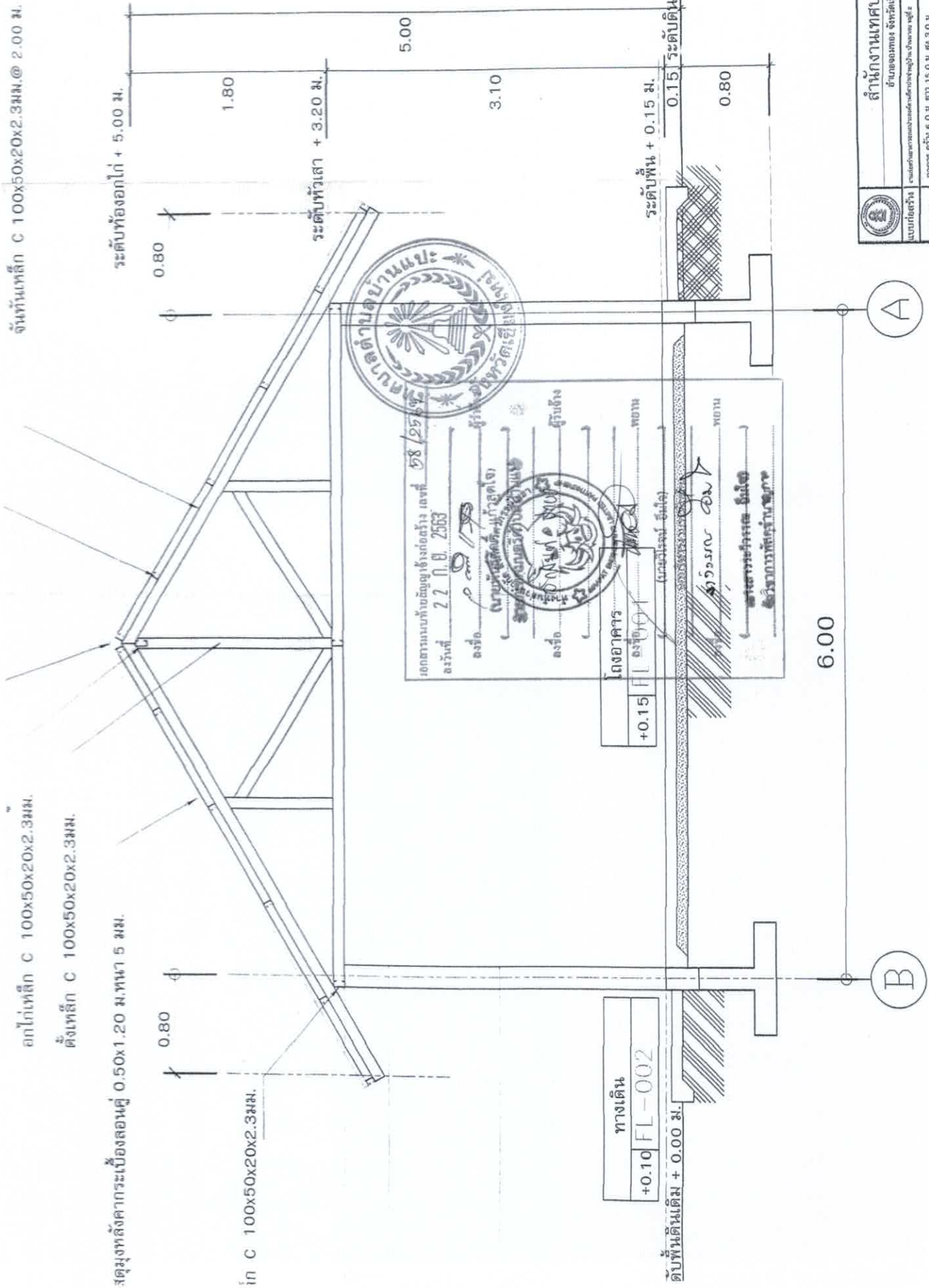

นายอดุลย์ ตาคำมูล
นายช่างสำรวจ

	สำนักงานสถาปัตย์	สำนักงานสถาปัตย์	แบบแปลน	แบบแปลน	นายช่าง
	นายอดุลย์ ตาคำมูล	นายอดุลย์ ตาคำมูล	นายอดุลย์ ตาคำมูล	นายอดุลย์ ตาคำมูล	นายอดุลย์ ตาคำมูล
รายละเอียด	อาคาร 6.00 ม. ยาว 5.00 ม. สูง 3.00 ม.	บ้านพัก	พื้นที่ 2	พื้นที่ 2	พื้นที่ 2
สถานที่	บ้านพัก	บ้านพัก	บ้านพัก	บ้านพัก	บ้านพัก
พื้นที่	พื้นที่ 2	พื้นที่ 2	พื้นที่ 2	พื้นที่ 2	พื้นที่ 2
อนุมัติ	นายอดุลย์ ตาคำมูล	นายอดุลย์ ตาคำมูล	นายอดุลย์ ตาคำมูล	นายอดุลย์ ตาคำมูล	นายอดุลย์ ตาคำมูล



รูปตัด

1 : 50

มาตราส่วน

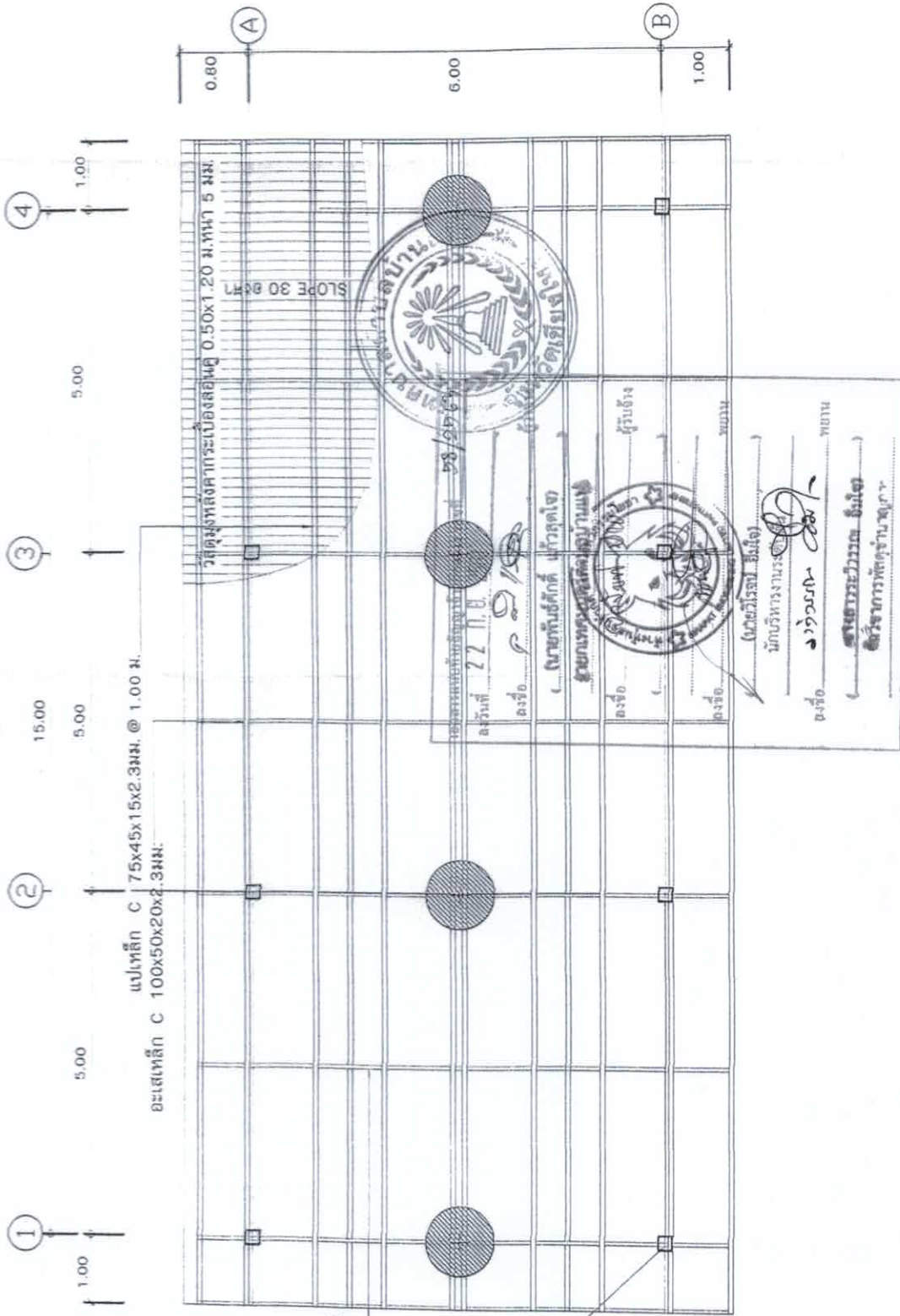

นายอดุลย์ ตาคำมูล
นายช่างสำรวจ

		สำนักงานเทศบาลตำบลบ้านแปะ ตำบลจอมทอง จังหวัดเชียงใหม่ 50240	
แบบแปลน	บ้านพัก	แบบแปลน	แบบแปลน
รายละเอียด	อาคาร กว้าง 6.0 ม. ลึก 15.0 ม. สูง 3.0 ม.	พื้นที่ 2	พื้นที่
สถานที่	ตำบลบ้านแปะ	ตำบลจอมทอง	ตำบลจอมทอง
เพื่อขอ	อนุญาต	จังหวัดเชียงใหม่	จังหวัดเชียงใหม่
อนุมัติ		จังหวัดเชียงใหม่	จังหวัดเชียงใหม่

แปลนโครงสร้างหลังคา

มาตราส่วน 1 : 70

ตะแกรงเหล็กสี่เหลี่ยม 4 มม. 0.20x0.20 ม. #

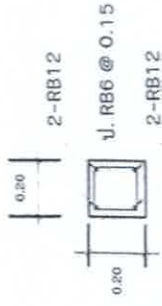
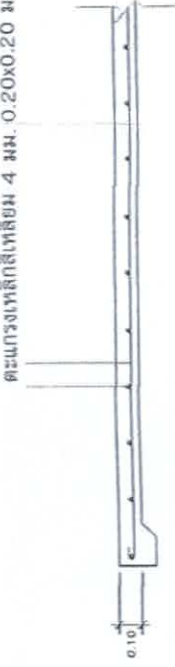

เอกสารแนบท้ายสัญญาจ้างก่อสร้าง เลขที่ 58/2563
 ลงวันที่ 22 ก.ย. 2563

ลงชื่อ นายบัณฑิต แก้วสุดใจ
 (นายวิชาญ ยืนใจ)
 นักบริหารงานระดับต้น

ลงชื่อ ธีระวัฒน์ ธีระวัฒน์
 ธีระวัฒน์ ธีระวัฒน์

ลงชื่อ ธีระวัฒน์ ธีระวัฒน์
 ธีระวัฒน์ ธีระวัฒน์

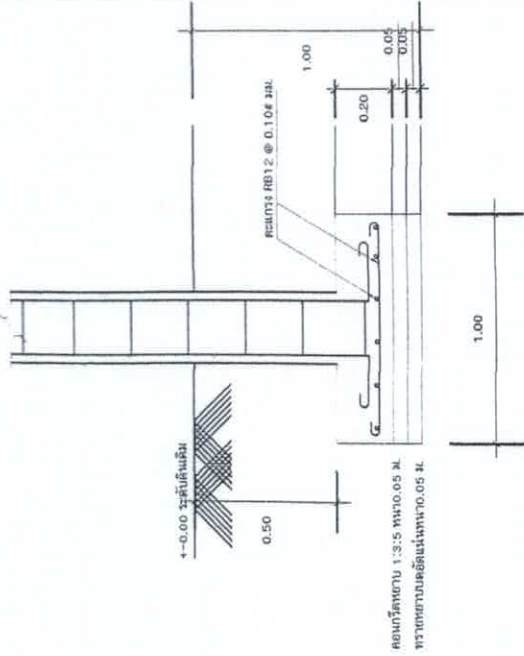

นายอดุลย์ ตาคำมูล
 นายช่างสำรวจ

สำนักงานเทศบาลตำบลบ้านแปะ		แบบมาตรฐาน	
อำนาจเขตเมือง จังหวัดเชียงใหม่ 50240		แบบมาตรฐาน	
รายละเอียด	สำหรับอาคารพาณิชย์ 2 ชั้น 3.0 ม. สูง 3.0 ม.	แบบมาตรฐาน	
สถานที่	บ้านแปะ หมู่ที่ 2 ตำบลจอมทอง อำเภอจอมทอง จังหวัดเชียงใหม่ 50240	เขียนแบบ	นายวิชาญ ยืนใจ
ผู้ตรวจสอบ		ตรวจ	นายวิชาญ ยืนใจ
ผู้อนุมัติ		ตรวจ	นายวิชาญ ยืนใจ

แบบขยายโครงสร้าง

1 : 20

มาตรฐาน

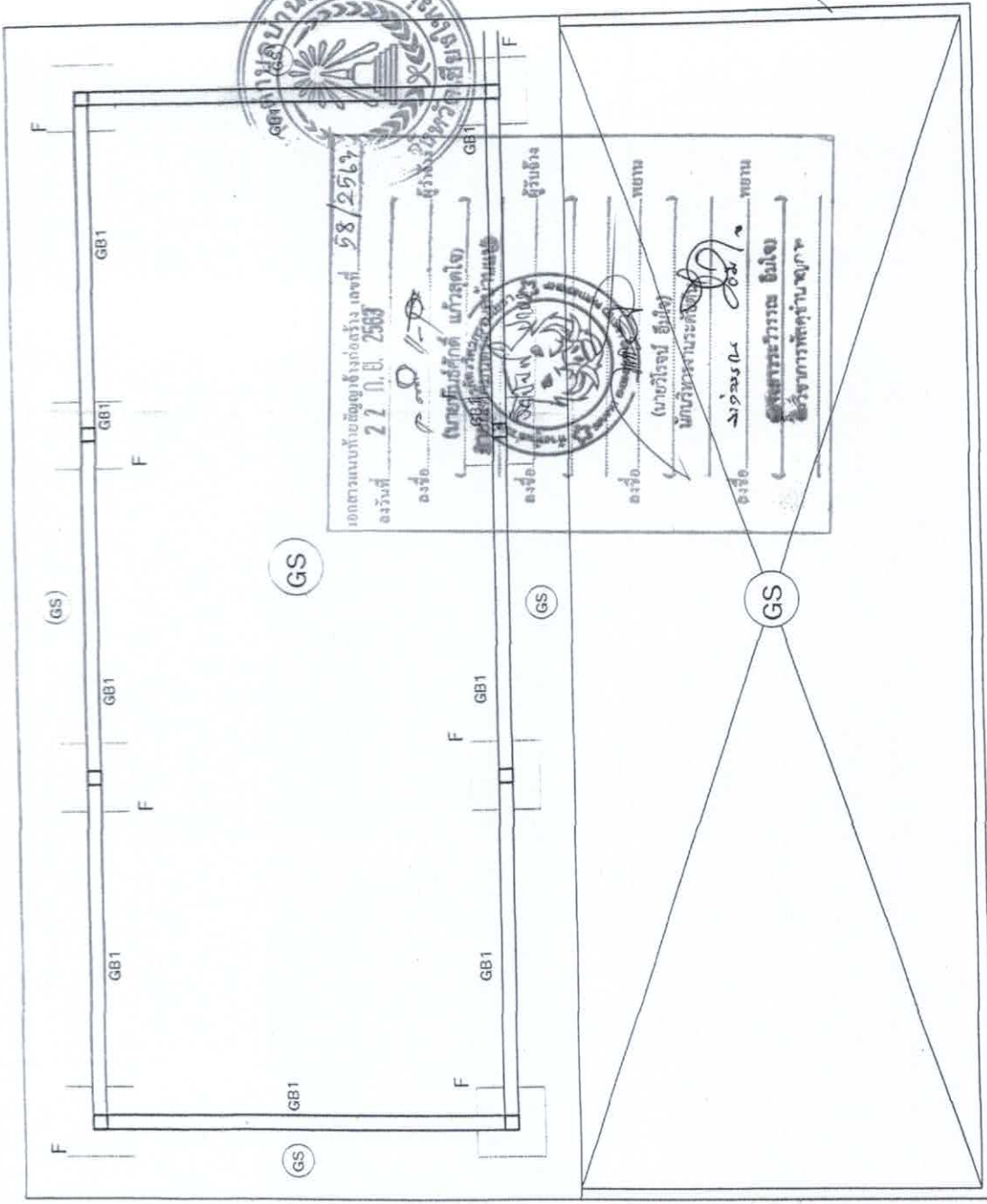

เอกสารแนบท้ายขออนุญาตก่อสร้าง เลขที่ ๕๘/๒๕๖๗
 ลงวันที่ ๒๒ ก.ย. ๒๕๖๗

ลงชื่อ: *[Signature]* (นาย) *[Signature]* แก้วสุดใจ
 ตำแหน่ง: ผู้อำนวยการสำนักงาน

ลงชื่อ: *[Signature]* สุรินฉิ่ง
 ตำแหน่ง: ขนาน

ลงชื่อ: *[Signature]* (นาย) วิโรจน์ สิงห์
 ตำแหน่ง: นักบริหารระดับสูง

ลงชื่อ: *[Signature]* นวรัตน์
 ตำแหน่ง: ขนาน

ลงชื่อ: *[Signature]* อธิชากร อภิธรรม
 ตำแหน่ง: ผู้อำนวยการสำนักงาน

ขอบคันคอนกรีตเสริมเหล็กสำเร็จรูป
 ขนาด 0.15x0.30x1.00 ม. ยาว 29.00 ม.

(นาย) อุดลย์ ตาคำบุญ
 นายช่างสำรวจ

 แผนผังรังวัด รายละเอียด	สำนักงานเทศบาลตำบลบ้านแปะ อำเภอจอมทอง จังหวัดเชียงใหม่ 50240		แบบผังรังวัด ๒๕๖๗	นายช่างสำรวจ อุดลย์ ตาคำบุญ
	ขนาด กว้าง ๕.๐๐ ม. ยาว ๑๕.๐๐ ม. สูง ๓.๐๐ ม.	บ้านเลขที่ ๒ บ้านเลขที่ ๒ บ้านเลขที่ ๒ อำเภอจอมทอง จังหวัดเชียงใหม่ ๕๐๒๔๐	ลักษณะ ๑	นายช่าง อุดลย์ ตาคำบุญ
สถานที่ ๑	บ้านเลขที่ ๒ บ้านเลขที่ ๒ บ้านเลขที่ ๒ อำเภอจอมทอง จังหวัดเชียงใหม่ ๕๐๒๔๐	ลักษณะ ๑	นายช่าง อุดลย์ ตาคำบุญ	นายช่าง อุดลย์ ตาคำบุญ
๑	บ้านเลขที่ ๒ บ้านเลขที่ ๒ บ้านเลขที่ ๒ อำเภอจอมทอง จังหวัดเชียงใหม่ ๕๐๒๔๐	ลักษณะ ๑	นายช่าง อุดลย์ ตาคำบุญ	นายช่าง อุดลย์ ตาคำบุญ
๑	บ้านเลขที่ ๒ บ้านเลขที่ ๒ บ้านเลขที่ ๒ อำเภอจอมทอง จังหวัดเชียงใหม่ ๕๐๒๔๐	ลักษณะ ๑	นายช่าง อุดลย์ ตาคำบุญ	นายช่าง อุดลย์ ตาคำบุญ

แปลนฐานราก คานคอดิน
 ๑๘
 ๑ : ๗๕

สัญลักษณ์ประกอบแบบไฟฟ้าและอุปกรณ์

สัญลักษณ์	ความหมาย
	ระบบไฟฟ้า 1 เฟส 2 ขั้ว (ชนิดอื่น)
	ระบบไฟฟ้า 3 เฟส 3 ขั้ว (ชนิดอื่น)
	ระบบไฟฟ้า 3 เฟส 4 ขั้ว (ชนิดอื่น)
	ระบบไฟฟ้า 3 เฟส 5 ขั้ว (ชนิดอื่น)
	ระบบไฟฟ้า 1 เฟส 2 ขั้ว (มีสายดิน)
	ระบบไฟฟ้า 3 เฟส 4 ขั้ว (มีสายดิน)
	ระบบไฟฟ้า 3 เฟส 5 ขั้ว (มีสายดิน)
	ระบบไฟฟ้า 1 เฟส 2 ขั้ว (มีสายดินและสายศูนย์)
	ระบบไฟฟ้า 3 เฟส 4 ขั้ว (มีสายดินและสายศูนย์)
	ระบบไฟฟ้า 3 เฟส 5 ขั้ว (มีสายดินและสายศูนย์)
	ระบบไฟฟ้า 1 เฟส 2 ขั้ว (มีสายดินและสายศูนย์แบบ TN-C-S)
	ระบบไฟฟ้า 3 เฟส 4 ขั้ว (มีสายดินและสายศูนย์แบบ TN-C-S)
	ระบบไฟฟ้า 3 เฟส 5 ขั้ว (มีสายดินและสายศูนย์แบบ TN-C-S)
	ระบบไฟฟ้า 1 เฟส 2 ขั้ว (มีสายดินและสายศูนย์แบบ TN-S)
	ระบบไฟฟ้า 3 เฟส 4 ขั้ว (มีสายดินและสายศูนย์แบบ TN-S)
	ระบบไฟฟ้า 3 เฟส 5 ขั้ว (มีสายดินและสายศูนย์แบบ TN-S)
	ระบบไฟฟ้า 1 เฟส 2 ขั้ว (มีสายดินและสายศูนย์แบบ TT)
	ระบบไฟฟ้า 3 เฟส 4 ขั้ว (มีสายดินและสายศูนย์แบบ TT)
	ระบบไฟฟ้า 3 เฟส 5 ขั้ว (มีสายดินและสายศูนย์แบบ TT)
	ระบบไฟฟ้า 1 เฟส 2 ขั้ว (มีสายดินและสายศูนย์แบบ IT)
	ระบบไฟฟ้า 3 เฟส 4 ขั้ว (มีสายดินและสายศูนย์แบบ IT)
	ระบบไฟฟ้า 3 เฟส 5 ขั้ว (มีสายดินและสายศูนย์แบบ IT)

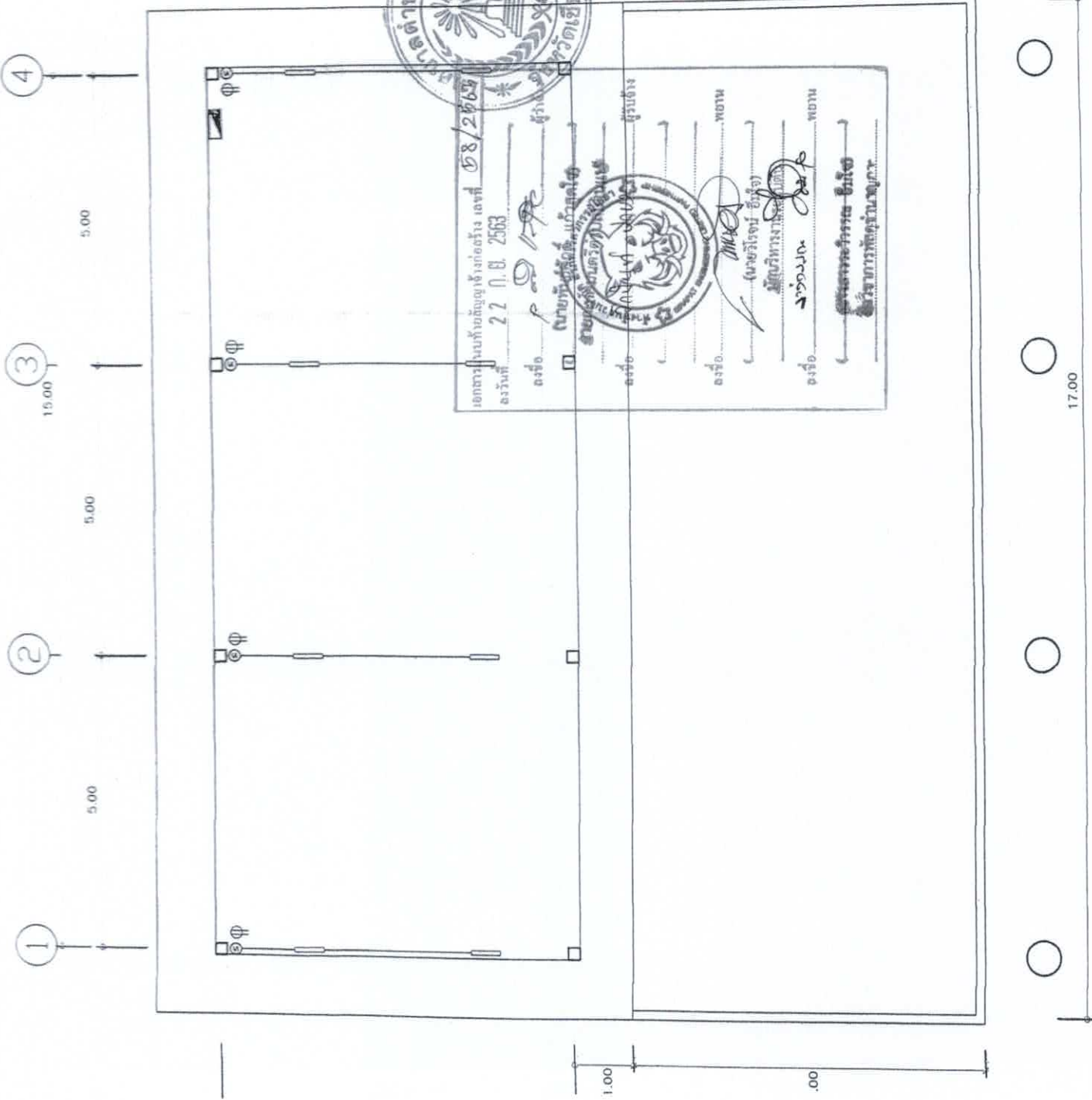

แสดงรูปตัดวง

แปลนไฟฟ้าและแสงสว่าง
 มาตรฐาน
 1 : 7.5

นายวิชาญ วัฒนศิริ
 วิชาชีพ: วิศวกรรมไฟฟ้า

สำนักงานเทศบาลตำบลบ้านแปะ	
แบบมาตรฐาน	แบบเฉพาะ: มาตรฐาน
ชื่อแบบ	หน้า ๒
วันที่	๒๕๖๓
ผู้จัดทำ	นายวิชาญ วัฒนศิริ
ตรวจสอบ	นายวิชาญ วัฒนศิริ
อนุมัติ	นายวิชาญ วัฒนศิริ

เหตุ ผู้รับจ้างต้องดำเนินการติดตั้งอุปกรณ์ไฟฟ้าที่มีมาตรฐานการไฟฟ้าส่วนภูมิภาค

ภาคผนวก ๒

ใบเสนอราคา

เรียน นายกเทศมนตรีตำบลบ้านแปะ

1. ข้าพเจ้า รัชต์คำ/ห้างหุ้นส่วนจำกัด/บริษัท ศิริภัทรพิศ/กรมโยธา
ตั้งอยู่เลขที่ 42/1 หมู่ที่ 1 อาคาร.....
ถนน.....ตำบล/แขวง ภูหินกอง อำเภอ/เขต ภูหินกอง
จังหวัด สกลนคร โทร 090-0616597 โดย นางฉิ่งฉันทน์ ใจยัง

2. ข้าพเจ้าขอเสนอที่จะทำงาน ก่อสร้างอาคารอเนกประสงค์อเนกประสงค์บ้านประจักษ์บ้าน
บ้านนาถนอม หมู่ที่ 2

ตามราคาทีระบุไว้ในบัญชีรายการก่อสร้างหรือใบแจ้งปริมาณงานและราคาแนบท้ายใบเสนอราคาฉบับนี้ (ถ้ามี)
เป็นเงินทั้งสิ้น 399,000 บาท (สามแสนเก้าพันถ้วนแปดพันบาทถ้วน)
ซึ่งได้รวมภาษีมูลค่าเพิ่ม จำนวน 26,037.38 บาท (สองหมื่นหกพันสามสิบบาท)

3. กำหนดเวลาส่งมอบงาน ภายใน 2-2 ปี พ.ศ. 2563 ข้าพเจ้ารับรองที่จะเริ่มทำงานตามสัญญาทันที โดยครบถ้วนถูกต้อง
ภายใน 90 วัน นับถัดจากวันลงนามสัญญาใบสั่งจ้าง

เสนอมา ณ วันที่ 25/11/2562 ณ บ้านแปะ

ลงชื่อ..... (นายพันธ์ศักดิ์ แก้วสุดใจ) ผู้รับจ้าง

..... (นางฉิ่งฉันทน์ ใจยัง) ผู้เสนอราคา

รองชื่อ..... (นายวิโรจน์ ใจยัง) พยาน

..... (นายวิโรจน์ ใจยัง) พยาน

รองชื่อ..... นางฉิ่งฉันทน์ ใจยัง พยาน

..... (นางสาวระวีวรรณ ใจยัง)

..... ศิริภัทรพิศ/กรมโยธา



ภาคผนวก ๓

สรุปราคาค่าก่อสร้างอาคารอเนกประสงค์ลานกีฬาประจำหมู่บ้าน บ้านนาบก หมู่ที่ 2

งบประมาณปี 2563

ส่วนราชการ	กองช่าง เทศบาลตำบลบ้านแพะ อำเภอจอมทอง ชม 50240		
ประเภทงาน	อาคาร		
สถานที่ก่อสร้าง	บ.นาบก ม. 2 ต.บ้านแพะ อ.จอมทอง จ.เชียงใหม่	ระยะดำเนินการ	90 วัน
หน่วยงานออกแบบและรายการ กองช่าง เทศบาลตำบลบ้านแพะ			
แบบทต.บ้านแพะ ที่ -		รายการเลขที่	-
ฝ่ายประมาณราคากองช่าง เทศบาลตำบลบ้านแพะ		ราคาน้ำมันโซล่า	
ประมาณการโดย	ห้างหุ้นส่วนจำกัด สิริภัทรวิศวกรรมโยธา	เมื่อวันที่	21 กันยายน 2563

ที่	รายการ	ค่าก่อสร้าง (บาท)	หมายเหตุ
1.	สรุปราคาค่าก่อสร้างอาคารอเนกประสงค์ลานกีฬาประจำหมู่บ้าน บ้านนาบก หมู่ที่ 2	398,000.00	
	<div style="border: 2px solid red; padding: 5px;"> <p style="text-align: center;">เอกสารแนบท้ายสัญญาจ้างก่อสร้าง เลขที่ 58/2563</p> <p style="text-align: center;">ลงวันที่ 22 ก.ย. 2563</p> <p>ลงชื่อ.....ผู้จ้าง</p> <p style="text-align: center;">(นายพันธ์ศักดิ์ แก้วสวดใจ)</p> <p style="text-align: center;">(นายวิวัฒน์ คุ้มใจ)</p> <p>ลงชื่อ.....ผู้รับจ้าง</p> <p style="text-align: center;">(นางวิมล คุ้มใจ)</p> <p style="text-align: center;">(นางวิมล คุ้มใจ)</p> <p>ลงชื่อ.....ผู้เสนอราคา</p> <p style="text-align: center;">(นางวิมล คุ้มใจ)</p> <p style="text-align: center;">(นางวิมล คุ้มใจ)</p> <p>ลงชื่อ.....พยาน</p> <p style="text-align: center;">(นางวิมล คุ้มใจ)</p> <p style="text-align: center;">(นางวิมล คุ้มใจ)</p> </div>		
	ปรับราคาให้เหมาะสม (ตามงบประมาณ)	398,000.00	บาท
	(สามแสนเก้าหมื่นแปดพันบาทถ้วน)		บาท

หมายเหตุ

1. ช่อง "ค่างานต้นทุน" ให้ใส่ "รวมค่าวัสดุและค่าแรงงานทั้งสิ้น" และ "ค่าขนส่ง (ดินและลูกบาศก์เมตร)" ของแบบ ปร.4 ในทุกรายการ
2. ค่าดำเนินการ,ภาษี และกำไร ที่แนะนำ คือ 30.56% ของค่างานต้นทุน
3. ผู้เสนอราคาต้องทำการตรวจสอบรายละเอียดปริมาณงาน และแบบก่อสร้าง ก่อนกรอกค่างานต้นทุนให้ละเอียด มิฉะนั้นจะถือว่า ยอมรับในรายละเอียดปริมาณงาน และแบบก่อสร้างที่ได้ให้ไว้ หากมีข้อขัดแย้งในรายละเอียดใด ๆ จะถือเอารายละเอียดที่ทางราชการได้ประโยชน์เป็นหลัก โดยผู้เสนอราคา เมื่อได้เป็นผู้รับจ้าง ต้องปฏิบัติตามโดยไม่คิดมูลค่างาน เพิ่มเติมในงานก่อสร้างครั้งนี้

สรุปราคาค่าก่อสร้างอาคารอเนกประสงค์ลานกีฬาประจำหมู่บ้าน บ้านนาทบ หมู่ที่ 2

งบประมาณปี 2563

ส่วนราชการ กองช่าง เทศบาลตำบลบ้านแปะ

ประเภทงาน อาคาร

สถานที่ก่อสร้าง บ.นาทบ

0

0

หน่วยงานออกแบบและรายการ กองช่าง เทศบาลตำบลบ้านแปะ

ราคาน้ำมันโซล่า

แบบเลขที่ เฉพาะ ทด.บ้านแปะ

ประมาณราคาเมื่อวันที่ 21 กันยายน 2563

โดย ห้างหุ้นส่วนจำกัด สิริภัทรวิศวกรรมโยธา

ที่	รายการ	ค่างานต้นทุน เป็นเงิน(บาท)	Factor F	ค่าก่อสร้างทั้งหมด รวมเป็นเงิน (บาท)	หมายเหตุ
1.	ประเภทงานอาคาร	307,272.37	90,727.6300	398,000.00	บาท
2.	ประเภทงานทาง	-	-	-	
3.	ประเภทงานชลประทาน	-	-	-	
4.	ประเภทงานสะพานและท่อเหลี่ยม	-	-	-	
	เงื่อนไข				
	เงินล่วงหน้าจ่าย	0.00%			
	เงินประกันผลงานหัก	0.00%			
	ดอกเบี้ยเงินกู้	6.00%			
	ภาษีมูลค่าเพิ่ม	7.00%			
สรุป	รวมค่าก่อสร้างเป็นเงินทั้งสิ้น			398,000.00	บาท
	ปรับราคาให้เหมาะสม ตามงบประมาณ			398,000.00	บาท
	ตัวอักษร				(สวส.เงินเก้าหมื่นแปดพันบาทถ้วน)

เอกสารแนบท้ายสัญญาจ้างก่อสร้าง เลขที่ ๐๘/๒๕๖๓
 ๒๒ ก.ย. ๒๕๖๓
 นายพันศักดิ์ แก้วสุดใจ
 นายกเทศมนตรีตำบลบ้านแปะ
 ห้างหุ้นส่วนจำกัด สิริภัทรวิศวกรรมโยธา



นางจรรย์นันทน์ ปาซัง (นางจรรย์นันทน์ ปาซัง)
 ผู้จัดการฝ่ายขาย
 ห้างหุ้นส่วนจำกัด สิริภัทรวิศวกรรมโยธา

หมายเหตุ

1. ช่อง "ค่างานต้นทุน" ให้ใส่ "รวมค่าวัสดุและค่าแรงงานทั้งสิ้น" และ "ค่าขนส่ง (ตันและลูกบาศก์เมตร)" ของแบบ ปร.4 ในทุกรายการ
2. ค่าดำเนินการ,ภาษี และกำไร ที่แนะนำ คือ 30.56% ของค่างานต้นทุน
3. ผู้เสนอราคาต้องทำการตรวจสอบรายละเอียดปริมาณงาน และแบบก่อสร้าง ก่อนกรอกค่างานต้นทุนให้ละเอียด มิฉะนั้นจะถือว่า ยอมรับในรายละเอียดปริมาณงาน และแบบก่อสร้างที่ได้ให้ไว้ หากมีข้อขัดแย้งในรายละเอียดใด ๆ จะถือเอารายละเอียดที่ทางราชการได้ประโยชน์เป็นหลัก โดยผู้เสนอราคา เมื่อได้เป็นผู้รับจ้าง ต้องปฏิบัติตามโดยไม่คิดมูลค่างาน เพิ่มเติมในงานก่อสร้าง ครั้งนี้

ประมาณราคาก่อสร้างอาคารอเนกประสงค์ลานกีฬาหมู่บ้าน บ้านนาภ หมู่ที่ 2

งบประมาณปี 2563

รายละเอียด กว้าง 6.0 ม. ยาว 15.0 ม. โครงสร้างคอนกรีตเสริมเหล็ก หลังคามุงกระเบื้องลอนคู่

สถานที่ก่อสร้าง บ.นาภ

ม.2 ต.บ้านแปะ อ.จอมทอง จ.เชียงใหม่

ราคาดำเนินโครงการ

รายการเลขที่

ประมาณราคาเมื่อวันที่ 21 กันยายน 2563

โดย ห้างหุ้นส่วนจำกัดศิริภัทริศวรรคโยธา

ที่	รายการ	จำนวน	หน่วย	ค่าวัสดุ		ค่าหน่วย	ค่าแรงงาน		รวมค่าวัสดุ และค่าแรงงาน	หมายเหตุ
				ต่อหน่วย	จำนวนเงิน		ต่อหน่วย	จำนวนเงิน		
1.	งานวางผัง	80.00	ม.	เด็กลานเบ้า	10.00	10.00	800.00	800.00		
	1.1 ไม้ 1 1/2" x 3" x 4.0 ม. x 21 ท่อน	5.95	ลบ.พ.	ลงวัน	614.30	3,655.00	-	3,655.00		
	1.2 ตะปู	1.79	ก.ก.	ลงซี	37.367	66.00	-	66.00		
	รวม						800.00	4,521.00		บาท
2.	งานดิน									
	2.1 ดินชุด และถมดิน	15.63	ลบ.ม.	ลงซี	125.00	1,953.00	-	1,953.00		
	2.2 ทราศถมรองพื้น (กระทุ้งแน่น)	9.75	ลบ.ม.		514.02	887.00	-	887.00		
	2.3 ดินลูกรังถมลาน	78.00	ลบ.ม.		75.00	5,850.00	-	5,850.00		
	รวม						10,861.00	21,423.00		บาท
3.	งานคอนกรีต									
	3.1 คอนกรีตหยาบ 1 : 3 : 5	0.58	ลบ.ม.			395.00	229.00	229.00		
	3.2 คอนกรีตโครงสร้าง 1 : 2 : 4	29.98	ลบ.ม.			498.00	14,930.00	14,930.00		
	3.3 ขอบคั่นคอนกรีตเสริมเหล็ก สำเร็จรูป ขนาด 0.15x0.30x1.00 ม.	29.00	ม.		157.50	4,567.50	4,567.50	5,937.00		
	รวม						16,529.00	70,678.00		บาท
	แยกเป็น									
	- ปูนซีเมนต์ปอร์ตแลนด์ ประเภทที่ 1	209.0	ถุง		134.58	28,127.0	-	28,127.0		
	- ทราศหยาบ	17.0	ลบ.ม.		514.02	8,738.0	-	8,738.0		
	- หินไม่ เบอร์ 3/4	33.0	ลบ.ม.		385.37	12,717.0	-	12,717.0		
	รวม					54,149.0	16,529.0	70,678.0		บาท
	รวมยอดยกไป							96,622.00		มีต่อ

ที่	รายการ	จำนวน	หน่วย	ค่าวัสดุ		ค่าแรงงาน		รวมค่าวัสดุ และค่าแรงงาน	หมายเหตุ
				ต่อหน่วย	จำนวนเงิน	ต่อหน่วย	จำนวนเงิน		
รวมยอดยกมา									
4.	งานแบบหล่อ	65.90	ตร.ม.	-	-	133.0	8,764.0	8,764.0	
4.1	ไม้แบบ 1" x 8" x 4.0 ม.	47.50	ลบ.พ.	467.29	22,196.0	-	-	22,196.0	
4.2	ไม้โครง 1 1/2" x 3" x 4.0 ม. x 12 ท่อน	15.25	ลบ.พ.	614.30	9,368.0	-	-	9,368.0	
4.3	ตะปู	18.8	ก.ก.	37.38	703.0	-	-	703.0	
	รวม				32,267.0		8,764.0	41,031.0	บาท
5	งานเหล็กเสริมคอนกรีต								
5.1	เหล็กเส้นกลมSR24 Rbf 6 ม.ม. น.น. 0.222กก./ม. ย.10 ม.	0.1047	ตัน	15,531.31	1,620.13	4,100.00	429.27	2,055.40	
5.2	เหล็กเส้นกลมSR24 Rbf 12 ม.ม. น.น. 0.888กก./ม. ย.10 ม.	0.4332	ตัน	16,106.54	6,977.55	3,300.00	1,429.56	8,406.91	
5.3	ตะแกรง Wire mesh ขนาด ตก. 4 ม.ม. # 0.20 ม.	178.00	ตร.ม.	24.16	4,300.00	5,000.00	890.00	5,190.48	
5.4	ลวดผูกเหล็ก เบอร์ 18	17.00	กก.	32.24	548.08	-	-	548.08	
	รวม				3,452.04		2,748.83	16,200.87	บาท
6.	งานหลังคา								
6.1	โครงหลังคา	1,299.92	กก.			18.00	12,999.00	12,999.00	
6.1.1	เหล็กซี 75 x 45 x 15 x 2.3 มม. x 6.0 ม. น.น. 21.0 กก.	714.00	กก.	24.03	17,157.00	-	-	17,157.00	
6.1.2	เหล็กซี 100 x 50 x 20 x 2.3 มม. x 6.0 ม. น.น. 23.5 กก.	585.92	กก.	26.06	15,263.00	-	-	15,263.00	
6.2.1	กระเบื้องลอนคู่ขนาด 0.50 x 1.20 ม. ทน 5 ม.ม.	374.00	แผ่น	48.60	18,176.00	45.00	16,830.00	35,006.00	
6.2.2	ครอบสันโค้งแบบปรับมุม 0.23 x 0.50 ม. ทน 5 ม.ม.	3.40	แผ่น	35.51	120.00	-	-	120.00	
6.2.3	ขอยึดกระเบื้อง 6 นิ้ว	748.00	อัน	3.50	2,618.00	-	-	2,618.00	
	รวม				53,334.00		29,829.00	83,163.00	บาท
รวมยอดยกไป									มีต่อ
									237,016.87

ที่	รายการ	จำนวน	หน่วย	ค่าวัสดุ		ค่าแรงงาน		รวมค่าวัสดุและค่าแรงงาน	หมายเหตุ	
				ต่อหน่วย	จำนวนเงิน	ต่อหน่วย	จำนวนเงิน			
รวมยอดยกมา										
7.	งานฉีควิว							237,016.87		
	7.1 ฉีควิวพื้นที่เบื้องต้นขนาด 12" x 12"	90.00	ตร.ม.	-	-	158.00	14,220.00	14,220.00		
	7.2 ฉัดหยาดฉีควิวพื้นที่ทางเดินและลานคอนกรีตเสริมเหล็ก	105.00	ม.	-	-	30.00	3,150.00	3,150.00		
	แยกเป็น - กระเบื้องเซรามิกปูพื้น 12" x 12"	90.00	ตร.ม.	149.53	13,457.00	-	0.00	13,457.00		
	- ซีเมนต์ผสม (ซีลีโก้ซิเมนต์)	32.76	ถุง	134.58	4,408.00		0.00	4,408.00		
	- ทรายหยาบ	8.10	ลบ.ม.	514.02	4,163.00		0.00	4,163.00		
	รวม						17,370.00	39,398.00	บาท	
8.	งานสี									
	8.1 สีนํ้าพลาสติก ทากภายใน	19.20	ตร.ม.	35.00	672.00	30.00	576.00	1,248.00	-สีฉิวทั้งหมดทาทับ 2-3	
	8.3 สีนํ้ามันผสมสีรองพื้นกันสนิม	151.37	ตร.ม.	35.00	5,297.00	35.00	5,297.00	10,594.00	ปูนฉาบใหม่ ทา1-2 ครั้ง	
	รวม						5,873.00	11,842.00	บาท	
รวมยอดยกไป								288,256.87		มีต่อไป

งธธ......พยาน.....

 (นายวิโรจน์ อิ่มใจ)

 นักบริหารงานระดับต้น

งธธ......พยาน.....

 (นางสาววิภากร อิ่มใจ)

 วิศวกรพัสดุชำนาญกา

ที่	รายการ	จำนวน	หน่วย	ค่าวัสดุ		ค่าแรงงาน		รวมค่าวัสดุ และค่าแรงงาน	หมายเหตุ
				ต่อหน่วย	จำนวนเงิน	ต่อหน่วย	จำนวนเงิน		
รวมยอดยกมา									
9.	งานไฟฟ้าและแสงสว่าง							288,256.87	
9.1	ชุดหลอดไฟลูออเรสเซนต์ 2x40w. หรือ 2x36w. ซาสปริง	8.00	ชุด	260.00	2,080.00	150.00	1,200.00	3,280.00	
9.2	สวิตช์ฝังผนังเดี่ยว หน้ากากพลาสติก	4.00	จุด	44.00	176.00	60.00	240.00	416.00	
9.3	เค้ารับฝังผนังคู่ แบบมีสายดิน หน้ากากพลาสติก	4.00	จุด	82.00	328.00	60.00	240.00	568.00	
9.4	Consumer Unit 1 phase 2wires, 4ways with ground, Main 63 A.	1.00	ชุด	3,500.00	3,500.00	110.00	110.00	3,610.00	
9.5	สายไฟฟ้า THW 1x1.5 ตร.มม.	50.00	ม.	7.27	363.50	7.00	350.00	713.50	เอกฉัตร 7.27 58/2562
9.6	สายไฟฟ้า THW 1x2.5 ตร.มม.	50.00	ม.	9.53	476.50	7.00	350.00	826.50	ฉัตร 9.53
9.7	สายไฟฟ้า TW-A 1x25 ตร.มม.	50.00	ม.	13.00	650.00	25.00	1,250.00	1,900.00	ฉัตร 13.00
9.8	สายไฟฟ้า THW 1x10 ตร.มม.	3.00	ม.	27.00	81.00	16.00	48.00	129.00	ฉัตร 27.00
9.9	แท่งกรวดทองแดง ขนาด ศก. 5/8" ยาว 1.80 ม.	1.00	แท่ง	150.00	150.00	-	0.00	150.00	
9.10	แบริด 3 ช่อง 4 มิล พร้อมตุ้ม	2.00	ชุด	110.00	220.00	-	0.00	220.00	
9.11	พรีฟอร์ม เบอร์ 24	4.00	เส้น	60.00	240.00	-	0.00	240.00	
9.12	ท่อร้อยสายไฟฟ้า PVC. ประเภท 1 ศก. 1/2" ยาว 4.00 ม.	25.00	ท่อ	45.00	1,125.00	-	0.00	1,125.00	
9.13	ข้อต่อท่อ ศก. 1/2" (รวมสายรัดท่อ, กิ๊บ และนํายาประสานท่อ)	1.00	เหมา	-	-	337.50	337.50	337.50	(นายโรจน์ ใจดี 337.50)
9.14	งานย้ายไฟกิ่งส่องสว่างหลอดฟลูออเรสเซนต์ 1x40w.	1.00	เหมา	-	-	5,500.00	5,500.00	5,500.00	นักบริหารงานช่าง 5,500.00
รวม				9,390.00	9,390.00	14,125.50	14,125.50	19,015.50	บาท
รวมยอดยกไป								307,272.37	มีต่อ



นางสาว...
 22/11/2562
 22/11/2562

ที่	รายการ	จำนวน	หน่วย	ค่าวัสดุ		ค่าแรงงาน		รวมค่าวัสดุ และค่าแรงงาน	หมายเหตุ
				ต่อหน่วย	จำนวนเงิน	ต่อหน่วย	จำนวนเงิน		
รวมยอดยกมา									
9.	งานเบ็ดเตล็ด							307,272.37	✓
	9.1 ป้ายชั่วคราวระหว่างดำเนินการโครงการ	1	ป้าย						
	9.1 ป้ายโครงการถาวร	1	ป้าย						
	รวม							307,272.37	บาท
	รวมค่าวัสดุและค่าแรงงานทั้งสิ้น							307,272.37	บาท

รวมอยู่ในค่า Factor Factor

๒๘ / ๒๕๖๖

เอกสารแนบท้ายสัญญาจ้างก่อสร้าง เลขที่ ๒๘ / ๒๕๖๖

วันที่ 22 มี.ค. ๒๕๖๖

ลงชื่อ.....

.....

.....

.....

.....

.....

.....

.....

.....

.....

.....

.....

.....

.....

.....

.....

ผู้เสนอราคา

(นางจิวรัตน์ ปาย)

ทั้งนี้ส่วนจัดซื้อวิศวกรรมโยธา

หมายเหตุ

1. ช่อง "คำนวณต้นทุน" ให้ใส่ "รวมค่าวัสดุและค่าแรงงานทั้งสิ้น" และ "ค่าขนส่ง (ต้นและลูกปากเมตร)" ของแบบ ปูกรู ในหลักรายการ (รายชื่อ ๒๒ รายการ)
2. ค่าดำเนินการ,ภาษี และกำไร ที่แนะนำ คือ 30.56% ของค่างานต้นทุน
3. ผู้เสนอราคาต้องทำการตรวจสอบรายละเอียดปริมาณงาน และแบบก่อสร้าง ก่อนกรอกค่าจ้างให้ละเอียด มิฉะนั้นจะถือว่า ยอมรับในรายละเอียดปริมาณงาน และแบบก่อสร้างที่ได้ให้ไว้ หากมีข้อขัดแย้งในรายละเอียดใด ๆ จะถือว่ารายละเอียดที่ทาง บริษัทฯ อนุมัติ ราคารถรับเหมาเพิ่มเติมนำเสนอเพิ่มเติม



ภาคผนวก ๔



ที่ 100922002829

สำนักงานทะเบียนหุ้นส่วนบริษัทกลาง
กรมพัฒนาธุรกิจการค้า กระทรวงพาณิชย์

หนังสือรับรอง

ขอรับรองว่าห้างหุ้นส่วนนี้ ได้จดทะเบียนเป็นนิติบุคคล ตามประมวลกฎหมายแพ่งและพาณิชย์

เมื่อวันที่ 16 มิถุนายน 2560 ทะเบียนนิติบุคคลเลขที่ 0473560001664

ปรากฏข้อความในรายการตามเอกสารทะเบียนนิติบุคคล ณ วันออกหนังสือนี้ ดังนี้

1. ชื่อห้างหุ้นส่วน ห้างหุ้นส่วนจำกัด สิริภัทร วิศวะกรรมโยธา

2. ผู้เป็นหุ้นส่วนของห้างหุ้นส่วน มี 2 คน ตามรายชื่อดังนี้

1. นางจिरานันท์ ปายง

ลงทุนด้วย เงิน

จำนวน

700,000.00 บาท

2. นายจตุพล ปายง

ลงทุนด้วย เงิน

จำนวน

เอกสารแนบท้ายสัญญาจ้างก่อสร้าง 300,000.00 บาท

3. หุ้นส่วนผู้จัดการของห้างหุ้นส่วนนี้ มี 1 คน

1. นางจिरานันท์ ปายง/

4. ข้อจำกัดอำนาจหุ้นส่วนผู้จัดการ มีดังนี้ ไม่มี

5. สำนักงานแห่งใหญ่ ตั้งอยู่เลขที่ 42/1 หมู่ที่ 1 ตำบลลูกตบปากบึง อำเภอกุดชุมพภูมิ จังหวัดสกลนคร/

6. วัตถุประสงค์ของห้างหุ้นส่วนนี้มี 32 ข้อ ดังปรากฏในสำเนาเอกสารแนบท้ายหนังสือรับรองนี้ จำนวน 3 แผ่น โดยมี

ลายมือชื่อนายทะเบียนซึ่งรับรองเอกสารเป็นสำคัญ

เอกสารแนบท้ายสัญญาจ้างก่อสร้าง 300,000.00 บาท

วันที่ 22 มิ.ย. 2563

ลงชื่อ: *[Signature]* ผู้รับจ้าง

(นายวิฑูรย์ สิริภัทรวิศวะกรรมโยธา)

นายวิฑูรย์ สิริภัทรวิศวะกรรมโยธา

ลงชื่อ: *[Signature]* พยาน

(นายวาโรจน์ อิ่มโต)

ออกให้ ณ วันที่ 7 เดือน มกราคม พ.ศ. 2563

นักบริหารงานระดับต้น

ชื่อ: *[Signature]* พยาน

(นางสาวภากรณ ภูทวี)

นางสาวภากรณ ภูทวี

นางทะเบียน



คำเตือน : ผู้ใช้ควรตรวจสอบข้อความครบถ้วนของหนังสือรับรองฉบับนี้ทุกครั้ง



กรมพัฒนาธุรกิจการค้า กระทรวงพาณิชย์
Department of Business Development
Ministry of Commerce

กำลังก้าวไกล
สู่อนาคต

Leading Business
Transformation





ที่ 100922002829

สำนักงานทะเบียนหุ้นส่วนบริษัทกลาง
กรมพัฒนาธุรกิจการค้า กระทรวงพาณิชย์

หนังสือรับรอง

ข้อควรทราบ ประกอบหนังสือรับรอง ฉบับที่ 100922002829

1. นิติบุคคลนี้ได้ส่งงบการเงินปี 2561
2. หนังสือนี้รับรองเฉพาะข้อความที่ห้าง/บริษัทได้นำมาจดทะเบียนไว้เพื่อผลทางกฎหมายเท่านั้น ข้อเท็จจริงเป็นสิ่งที่ควรหาไว้พิจารณาฐานะ
3. นายทะเบียนอาจเพิกถอนการจดทะเบียน ถ้าปรากฏว่าข้อความอันเป็นสาระสำคัญของจดทะเบียนไม่ถูกต้อง หรือเป็นเท็จ

เอกสารแนบท้ายสัญญาจ้างก่อสร้าง เลขที่ ๕๘/๒๕๖๓

ลงวันที่ 22 ก.ย. 2563

ลงชื่อ 
(นายพิชิตชัย ชัยปิณฑิ) ก้าวสัดใจ
นายกเทศมนตรีตำบลบ้านแปะ
จังหวัดเชียงใหม่

ลงชื่อ 
(นายวโรจน์ อ๋มใจ) พยาน
นักบริหารงานระดับต้น

ลงชื่อ 
(นายวโรจน์ อ๋มใจ) พยาน
ผู้อำนวยการทสด้านอุบลฯ

ผู้รับจ้าง

พยาน

พยาน

ห้างหุ้นส่วนจำกัด สิริภัท วิสาหกิจ
SIRIPAT VITSAKHI LIMITED PARTNERSHIP

กรมพัฒนาธุรกิจการค้า

จังหวัดเชียงใหม่



กรมพัฒนาธุรกิจการค้า กระทรวงพาณิชย์
Department of Business Development
Ministry of Commerce

ก้าวล้ำนำธุรกิจ
สู่ยุคดิจิทัล

Leading Business
Power in Digital
Transformation



ว.1 (วพ)

รายละเอียดวัตถุประสงค์

วัตถุประสงค์ทั่วไป

- (1) ซื้อ จัดหา รับ เช่า เช่าซื้อ ถือกรรมสิทธิ์ ครอบครอง ปรับปรุง ใช้ และจัดการ โดยประการอื่น ซึ่งทรัพย์สินใดๆ ตลอดจนดอกผลของทรัพย์สินนั้น
- (2) ขาย โอน จำนอง จำน่า แลกเปลี่ยน และจำหน่ายทรัพย์สินโดยประการอื่น
- (3) เป็นนายหน้า ตัวแทน ตัวแทนค้าต่างในกิจการและธุรกิจทุกประเภท เว้นแต่ในธุรกิจประกันภัย การหาสมาชิกให้สมาคม และการค้าหลักทรัพย์
- (4) กู้ยืมเงิน เบิกเงินเกินบัญชีจากธนาคาร นิติบุคคล หรือสถาบันการเงินอื่น และให้กู้ยืมเงินหรือให้เครดิตด้วยวิธีการอื่น โดยจะมีหลักประกันหรือไม่ก็ตาม รวมทั้งการรับ ออก โอน และสลับหลังตัวเงิน หรือตราสารที่เปลี่ยนมือได้อีกวิธีอื่น เว้นแต่ในธุรกิจธนาคาร ธุรกิจเงินทุน และธุรกิจเครดิตฟองซิเออร์
- (5) ทำการจัดตั้งสำนักงานสาขาหรือแต่งตั้งตัวแทน ทั้งภายในและภายนอกประเทศ
- (6) เข้าเป็นหุ้นส่วนจำกัดความรับผิดชอบในห้างหุ้นส่วนจำกัด เป็นผู้จัดการในบริษัทจำกัด และบริษัทมหาชนจำกัด

วัตถุประสงค์ประกอบพาณิชย์กรรม

- (7) ประกอบกิจการค้าสัตว์มีชีวิต เนื้อสัตว์แช่แข็ง และเนื้อสัตว์บรรจุกระป๋อง
- (8) ประกอบกิจการค้า ข้าว ข้าวโพด มันสำปะหลัง มันสำปะหลังอัดเม็ด กาแฟ เม็ดมะม่วงหิมพานต์ ถั่ว งา ละหุ่ง ปาล์ม น้ำมัน ปอ ฝ้าย นุ่น พืชไร่ ผลิตภัณฑ์จากสินค้าดังกล่าว ครั่ง หมงสัตว์ เขาสัตว์ ไม้ แร่ ยาง ยางดิบ ยางแผ่น หรือยางชนิดอื่นอันผลิตขึ้นหรือได้มาจากส่วนหนึ่งส่วนใดของต้นยางพารา ของปาล์มุนไพร และพืชผลทางเกษตรอื่นทุกชนิด
- (9) ประกอบกิจการค้า ผัก ผลไม้ หน่อไม้ พริกไทย พืชสวน บุหรี่ ยาสูบ เครื่องดื่ม น้ำดื่ม น้ำแร่ น้ำผลไม้ สุรา พืชอาหาร สด อาหารแห้ง อาหารสำเร็จรูป อาหารทะเลบรรจุกระป๋อง เครื่องปรุงรส เครื่องปรุงรสอาหาร น้ำเชื่อม น้ำตาล นมผง อาหารสัตว์ และเครื่องบริโภคอื่น
- (10) ประกอบกิจการค้า ผ้า ผ้าทอจากใยสังเคราะห์ ด้าย ด้ายยัด เครื่องเย็บเย็บ เย็บเครื่องใช้ เส้นด้ายยัด เครื่องใช้ เสื้อผ้าสำเร็จรูป เครื่องแต่งกาย เครื่องประดับกาย ถุงเท้า ถุงน่อง เครื่องหนังรองเท้าและเครื่องใช้ทุกชนิด สิ่งทอ อุปกรณ์การเล่นกีฬา
- (11) ประกอบกิจการค้า เครื่องเคหภัณฑ์ เครื่องเรือน เฟอร์นิเจอร์ เครื่องปรับอากาศ ตู้เย็น เครื่องปรับอากาศ เครื่องพอกอากาศ พัดลม เครื่องดูดอากาศ หม้อหุงข้าวไฟฟ้า เตาหุงต้มไฟฟ้า เครื่องทำความร้อน เครื่องทำน้ำเย็น เตapotไมโครเวฟ เครื่องใช้ไฟฟ้า อุปกรณ์ไฟฟ้า รวมทั้งอะไหล่และอุปกรณ์ของสินค้าดังกล่าว
- (12) ประกอบกิจการค้า วัสดุก่อสร้าง อุปกรณ์และเครื่องมือใช้ในการก่อสร้าง เครื่องใช้ช่างทุกประเภท สี เครื่องมือช่าง เครื่องตกแต่งอาคาร เครื่องเหล็ก เครื่องทองแดง เครื่องทองเหลือง เครื่องเคลือบ เครื่องปั้นดินเผา เครื่องเคลือบ และอุปกรณ์ของสินค้าดังกล่าว
- (13) ประกอบกิจการค้า เครื่องจักร เครื่องยนต์ เครื่องมือกล เครื่องทุ่นแรง บ้านพัก ท่อ เครื่องใช้ไฟฟ้า เครื่องอุปโภค เครื่องบำบัดน้ำเสีย และเครื่องกำจัดขยะ
- (14) ประกอบกิจการค้า น้ำมันเชื้อเพลิง ถ่านหิน ผลิตภัณฑ์อย่างอื่นที่ก่อมลพิษและมลภาวะ น้ำมันเชื้อเพลิง
- (15) ประกอบกิจการค้า ยา ยารักษาโรค เภสัชภัณฑ์ เคมีภัณฑ์ เครื่องมือแพทย์ อุปกรณ์ทางการแพทย์ วิทยาศาสตร์ ปุ๋ย ยาปราบศัตรูพืช ยาบำรุงพืชและสัตว์ทุกชนิด
- (16) ประกอบกิจการค้า เครื่องสำอาง อุปกรณ์เครื่องมือและเครื่องใช้เสริมความงาม
- (17) ประกอบกิจการค้า กระดาษ เครื่องเขียน แบบเรียน แบบพิมพ์ หนังสือ อุปกรณ์การเรียนการสอน อุปกรณ์การถ่ายภาพ และภาพยนตร์ เครื่องคำนวณ เครื่องพิมพ์ อุปกรณ์การพิมพ์ สิ่งพิมพ์ หนังสือพิมพ์ ตู๋เก็บเอกสาร เครื่องใช้สำนักงาน



เครื่องมือสื่อสาร คอมพิวเตอร์ รวมทั้งอุปกรณ์และอะไหล่ของสินค้าดังกล่าว

- (18) ประกอบกิจการค้า ทอง นาก เงิน เพชร พลอย และอัญมณีอื่น รวมทั้งวัตถุทำเทียมสิ่งดังกล่าว
- (19) ประกอบกิจการค้า เม็ดพลาสติก พลาสติก หรือสิ่งอื่นซึ่งมีลักษณะคล้ายคลึงกัน ทั้งที่อยู่ในสภาพวัตถุดิบ หรือสำเร็จรูป
- (20) ประกอบกิจการค้า ยางเทียม สิ่งทำเทียม วัตถุหรือสินค้าดังกล่าวโดยกรรมวิธีทางวิทยาศาสตร์
- (21) สั่งเข้ามาจำหน่ายในประเทศและส่งออกจำหน่ายยังต่างประเทศ ซึ่งสินค้าตามที่กำหนดไว้ในวัตถุที่ประสงค์
- (22) ทำการประมูลเพื่อขายสินค้าตามวัตถุที่ประสงค์ให้แก่บุคคล คณะบุคคล นิติบุคคล ส่วนราชการและองค์การของรัฐ

ทั้งภายในและภายนอกประเทศ

เอกสารแนบท้ายสัญญาจ้างก่อสร้าง เลขที่ 58 / 2563

ลงวันที่ 22 ก.ย. 2563

ลงชื่อ  ผู้รับจ้าง

(นายพันธ์ศักดิ์ แก้วสุดใจ)

นายกเทศมนตรีตำบลบ้านแห่

ลงชื่อ  ผู้รับจ้าง

(นายพันธ์ศักดิ์ แก้วสุดใจ)

นายกเทศมนตรีตำบลบ้านแห่

ลงชื่อ  พยาน

(นายประยูร สุขใจ)

นายกเทศมนตรีตำบลบ้านแห่

ลงชื่อ  พยาน

(นายประยูร สุขใจ)

นายกเทศมนตรีตำบลบ้านแห่





วัตถุประสงค์ของ ห้างหุ้นส่วน/บริษัท นี้ มี - 32 - ข้อ ดังนี้ *[Handwritten signature]*

- (23) ประกอบกิจการสถานีวิทยุกระจายเสียง ผลิตสื่อป้ายโฆษณา สื่อประชาสัมพันธ์ เผยแพร่ ภาพ เสียง ข้อมูล ข่าวสาร และรับจ้าง จัดงาน โฆษณา เปิดตัวแสดงสินค้า งานอีเว้นท์อื่นๆ ทุกประเภท
- (24) ประกอบกิจการผลิตและจำหน่ายเหล็กรูปพรรณ เหล็กโครงสร้าง เหล็กเส้น เหล็กแผ่น เหล็กรูปตัวซี เหล็กม้วน เหล็กรีดร้อน หลังคาเหล็ก ผนังเหล็ก ปูน หิน ดิน กรวด ทราย วงกบ ประตู หน้าต่าง กระจก อลูมิเนียม ฝ้า ยิบซั่ม พร้อมติดตั้ง
- (25) ประกอบกิจการผลิตและจำหน่ายเครื่องกรองน้ำ เครื่องปั้มน้ำ เครื่องสูบน้ำ ตารางองน้ำดื่ม น้ำประปา น้ำบาดาล น้ำใช้ วัสดุอุปกรณ์อื่น ๆ ที่เกี่ยวข้องทุกประเภท รวมทั้งให้บริการ ซ่อมแซม บำรุงรักษา ตรวจสอบ ติดตั้ง แก้ไข เครื่องกรองน้ำ เครื่องปั้มน้ำ เครื่องสูบน้ำ
- (26) ประกอบกิจการซื้อ ขาย แลกเปลี่ยน เช่า ให้เช่า รถยนต์ รถตู้ รถบรรทุก รถแทรกเตอร์ รถแม็คโคร เครื่องจักรหนัก เครื่องกล เครื่องยนต์ ยานพาหนะ เครื่องมือกล เครื่องทุ่นแรง คลังสินค้า โกดังสินค้า ให้เช่าที่ดิน จัดสรรที่ดิน พัฒนาที่ดิน ทั้งมี และไม่มีสิ่งปลูกสร้าง อาคาร ที่พักอาศัย โรงแรม รีสอร์ท ร้านอาหาร โรงเรียน บาร์ ไนต์คลับ ห้องพักรับรอง ห้องเช่า อพาร์ทเมนท์ บ้านจัดสรร สิ่งปลูกสร้างอื่นๆทุกประเภท
- (27) ประกอบกิจการผลิต และจำหน่าย ต้นไม้ กิ่งไม้ พันธุ์ไม้ ไม้ดอก ไม้ประดับ ปลา พันธุ์ปลา พันธุ์พืช พันธุ์สัตว์ ทุกประเภท
- (28) ประกอบกิจการรับเหมาก่อสร้างอาคาร ที่พักอาศัย สถานที่ทำการ ถนน สะพาน เขื่อน อุโมงค์ และงานขุดลอก คู คลอง ห้วย หนอง บึง สระน้ำ ถมดิน ปรับหน้าดิน ปรับสร้างภูมิทัศน์ จัดสวน ต้นไม้ สนามหญ้า ปลูกหญ้า ปลูกต้นไม้ ตัดแต่ง ต้นไม้ กิ่งไม้ พันธุ์ไม้ รวมทั้งรับทำงานก่อสร้างอย่างอื่นทุกชนิด และ งานโยธาทุกประเภท
- (29) ประกอบกิจการ ขนส่ง ขนถ่ายสินค้า ทั้งทางบก ทางน้ำ ทางอากาศ ทั้งภายในประเทศและระหว่างประเทศรวมทั้งรับ บริการนำสินค้าส่งของออกจากท่าเรือ ท่ารถ ท่าอากาศยาน ตามพิธีศุลกากรและการจัดการระวาง การขนส่งทุกประเภท
- (30) ประกอบธุรกิจบริการรับค้าประกันหนี้สิน ความรับผิด และการปฏิบัติตามสัญญาของบุคคลอื่น รวมทั้งรับบริการ รับประกันบุคคล ซึ่งเดินทางเข้ามาในประเทศ หรือเดินทางออกไปต่างประเทศ ตามกฎหมายว่าด้วยการเข้าเมือง กฎหมายว่าด้วยภาษี อากร และกฎหมายอื่น
- (31) ประกอบกิจการประมูลเพื่อรับเหมาก่อสร้างและรับจ้างทำของ ตามวัตถุประสงค์ทั้งหมด ให้แก่นักคิด คองแวนบุคคล นิติบุคคล ส่วนราชการ และองค์การอื่นๆของรัฐ ทั้งในประเทศและต่างประเทศ
- (32) ให้ธนาคารออกหนังสือรับรองหรือหนังสือค้ำประกันแก่ผู้กู้ยืมเงิน

ลงวันที่ 22 ก.ย. 2563

ผู้รับจ้าง *[Handwritten Signature]*

รองชื่อ *[Handwritten Signature]* พยาน

รองชื่อ *[Handwritten Signature]* พยาน

รองชื่อ *[Handwritten Signature]* พยาน

รองชื่อ *[Handwritten Signature]* พยาน



บัตรประจำตัวประชาชน Thai National ID Card
 เลขประจำตัวประชาชน Identification Number 3 5002 00099 13 2

ชื่อตัวหรือชื่อ นาง จิราพันธ์ ปายง

Name Mrs. Jiranan
 Last Name Payong
 เกิดที่ 5 ก.ย. 2526
 Date of Birth 5 Sep. 1983
 ศาสนา พุทธ
 สัญชาติ ไทย
 อายุ 37 ปี 2 เดือน 10 วัน 10 ชั่วโมง 10 นาที 10 วินาที
 3 พ.ย. 2558
 วันระงับการออกบัตร 2 Nov. 2015
 Date of Issue



เอกสารแนบท้ายสัญญาจ้างก่อสร้าง เลขที่ 58, 256

ลงวันที่ 22 ก.ย. 2563

ลงชื่อ (นายพันศักดิ์ แก้วสุดใจ)
 นายกเทศมนตรีตำบลบ้านแม่

ลงชื่อ (นายวิวัฒน์ อิมใจ)
 ผู้รับจ้าง

ลงชื่อ (นายวิวัฒน์ อิมใจ)
 พยาน
 นกบริหารงานระดับต้น

ลงชื่อ (นายวิวัฒน์ อิมใจ)
 พยาน

ลงชื่อ (นายวิวัฒน์ อิมใจ)
 พยาน



BORA-8.3-05

รายการเกี่ยวกับบ้าน

เล่มที่ 1

เลขรหัสประจำบ้าน

5080-004764-8

สำนักงานทะเบียน

ท้องถิ่นเทศบาลเมืองแม่โจ้

รายการที่อยู่

63/2 หมู่ที่ 10

ตำบลป่าไผ่ อำเภอสันทราย จังหวัดเชียงใหม่

ชื่อหมู่บ้าน

หลังมัน

ชื่อบ้าน

ถ. 1 ที่ 500/2556 , จ. 97379

ประเภทบ้าน

บ้าน

ลักษณะบ้าน

1 ชั้น 2 ห้อง

วันเดือนปีที่กำหนดบ้านเลขที่

7 มีนาคม 2557

[หลังมัน]

เอกสารแนบท้ายสัญญาซื้อขายที่ 588/57

ลงวันที่ 22 ก.ย. 2556 (นางพัชรินทร์ ลีศรีกัน)

ลงชื่อ นายเดือน นิลทิพย์ ทะเบียนบ้าน 7 มีนาคม 2557

(นายทนต์ นิลทิพย์)

นายกเทศมนตรี เทศบาลเมืองแม่โจ้



ลงชื่อ นายทนต์ นิลทิพย์

นายกเทศมนตรี เทศบาลเมืองแม่โจ้

ลงชื่อ นายทนต์ นิลทิพย์

นายกเทศมนตรี เทศบาลเมืองแม่โจ้

ลงชื่อ นายทนต์ นิลทิพย์

นายกเทศมนตรี เทศบาลเมืองแม่โจ้

ลงชื่อ นายทนต์ นิลทิพย์

นายกเทศมนตรี เทศบาลเมืองแม่โจ้

ลงชื่อ นายทนต์ นิลทิพย์

นายกเทศมนตรี เทศบาลเมืองแม่โจ้

ลงชื่อ นายทนต์ นิลทิพย์

นายกเทศมนตรี เทศบาลเมืองแม่โจ้

ลงชื่อ นายทนต์ นิลทิพย์

นายกเทศมนตรี เทศบาลเมืองแม่โจ้

ลงชื่อ นายทนต์ นิลทิพย์

นายกเทศมนตรี เทศบาลเมืองแม่โจ้

ลงชื่อ นายทนต์ นิลทิพย์

นายกเทศมนตรี เทศบาลเมืองแม่โจ้

ลงชื่อ นายทนต์ นิลทิพย์

นายกเทศมนตรี เทศบาลเมืองแม่โจ้



เล่มที่ 1

รายชื่อ

รายการบุคคลในทะเบียนเลขรหัสประจำบ้าน 5080-004764-8

ลำดับที่ 2

ชื่อ น.ส. จิราพันธ์ ไชยวรรณ นาค

เพศ หญิง

เลขประจำตัวประชาชน 3-5002-00099-13-2

สถานภาพ โสด

พยาน

นายดาญี ใสอำเนต ชื่อ สุณี

นางสาว (นายวิรัตน์ อิ่มใจ)

เกิดเมื่อ 5 ก.ย. 2526

บิดาผู้ให้กำเนิด ชื่อ จักรคำ

3-5002-00099-09-4

สัญชาติ ไทย

บิดาผู้ให้กำเนิด ชื่อ จักรคำ

3-5002-00099-12-4

สัญชาติ ไทย

* มาจาก

39 หมู่ที่ 19 ต.บ้านแปะ อ.บ้านป่าทาง อ.แม่แตง จ.เชียงใหม่

นายทะเบียน

ด.จอมทอง จ. เชียงใหม่ เมื่อ 7 ก.ย. 2556

(นายทนต์ นิลทิพย์)

** โปะ

นายทะเบียน

ทะเบียนเลขที่ 0473560001664



แบบ พค. 0401

กรมพัฒนาธุรกิจการค้า ใบสำคัญแสดงการจดทะเบียนห้างหุ้นส่วนบริษัท



เอกสารแนบท้ายสัญญาจ้างก่อสร้าง เลขที่ 68/2560

ลงวันที่ 22 ก.ย. 2563

ลงชื่อ *[Signature]* ผู้ว่าจ้าง

ใบสำคัญนี้ออกให้เพื่อแสดงแก่ *[Signature]* แก้วสุดใจ,

ห้างหุ้นส่วนจำกัด สิริภักดิ์ วิศวกรรมโยธา

ลงชื่อ *[Signature]* ผู้รับจ้าง

ลงชื่อ *[Signature]* พยาน

ได้จดทะเบียนเป็นนิติบุคคลตามประมวลกฎหมายแพ่งและพาณิชย์
ณ สำนักงานทะเบียนหุ้นส่วนบริษัทกลาง

ลงชื่อ *[Signature]* พยาน

เมื่อวันที่ 16 มิถุนายน พ.ศ. 2560

ออกให้ ณ วันที่ 16 มิถุนายน พ.ศ. 2560



ภ.พ.20

ใบทะเบียนภาษีมูลค่าเพิ่ม

กรมสรรพากร

ชื่อผู้ประกอบการ: ห้างหุ้นส่วนจำกัด สิริภัทร วิเศษธรรมธัชชา

ชื่อสถานประกอบการ: เป็น

สำนักงานใหญ่ สาขา

ตั้งอยู่: อาคาร

หมู่ที่ ๑

ถนน ๑๒๖/๘๖

ตำบล/แขวง: หนองปรือ

จังหวัด: นครปฐม

วันที่ให้เป็นผู้ประกอบการจดทะเบียน: ๒๒ ก.ย. ๒๕๖๓

เอกสารแนบ: ๑ ชุดอยู่ข้างก่อสร้าง เลขที่ ๒๒ ก.ย. ๒๕๖๓
 ลงวันที่ ๒๒ ก.ย. ๒๕๖๓
 ออกให้เมื่อวันที่ ๒๒ ก.ย. ๒๕๖๓
 เลขที่ ๒๒ ก.ย. ๒๕๖๓

ผู้ออกทะเบียน

ตำแหน่ง

(นายสุชาติ สุทธิธรรมธัชชา)

สรรพากรเขตนครปฐม

ใบทะเบียนภาษีมูลค่าเพิ่มนี้ให้เฉพาะผู้ประกอบการ และสถานประกอบการที่ระบุไว้เท่านั้น และต้องนำไปยื่นขึ้นทะเบียนกับกรมสรรพากร และต้องนำใบนี้ไปแสดงต่อกรมสรรพากรด้วย

คำเตือน

ใบนี้ใช้สำหรับยื่นขึ้นทะเบียนกับกรมสรรพากร และต้องนำใบนี้ไปแสดงต่อกรมสรรพากรด้วย

เลขประจำตัวผู้เสียภาษี: 0-4785-50001-65-4

ภาคผนวก ๕

รายละเอียดแสดงการติดตั้งแผ่นป้ายประชาสัมพันธ์โครงการ

ตามหนังสือที่ มท ๐๘๐๘.๒/ว๘๙๗ ลงวันที่ ๑๐ กุมภาพันธ์ ๒๕๕๘ ข้อ ๒.๙ ในการจ้างก่อสร้างที่มีวงเงินเกิน ๑ ล้านบาทให้องค์กรปกครองส่วนท้องถิ่นติดตั้งแผ่นป้ายประชาสัมพันธ์งานก่อสร้างไว้ ณ บริเวณสถานที่ก่อสร้างให้ประชาชนสามารถตรวจสอบได้ชัดเจน ทั้งในระหว่างก่อสร้างและเมื่อก่อสร้างแล้วเสร็จ โดยให้ถือปฏิบัติตามหนังสือที่ มท ๐๘๐๘.๒/ว ๒๘๐๘ ลงวันที่ ๒๐ สิงหาคม ๒๕๕๗ ข้อ ๒.๓ การติดตั้งแผ่นป้ายแสดงรายละเอียดงานก่อสร้าง ให้ผู้รับจ้างเป็นผู้รับผิดชอบในการดำเนินการจัดทำและติดตั้งป้ายดังกล่าว ภายใน ๗ วัน นับตั้งแต่วันลงนามในสัญญาจ้าง โดยมีแผ่นป้ายแสดงรายละเอียด ๒ ประเภทคือ

๑. แผ่นป้ายในระหว่างดำเนินการก่อสร้าง ต้องมีสภาพคงทนตลอดระยะเวลาการก่อสร้างและอีกไม่น้อยกว่า ๖ เดือน หลังจากงานแล้วเสร็จ และแสดงรายละเอียดงานก่อสร้างตามแบบที่แนบ

กรณีงานก่อสร้างใดไม่สามารถดำเนินการให้แล้วเสร็จตามกำหนดระยะเวลาในสัญญาจ้าง ให้จัดทำและติดตั้งแผ่นป้ายแสดงเหตุของความล่าช้า ระยะเวลาที่คาดว่าจะแล้วเสร็จ หรือระยะเวลาที่ได้มีการขยายเวลาตามสัญญาจ้าง (ถ้ามี) โดยติดตั้งไว้กับคู่ป้ายแสดงรายละเอียดงานก่อสร้างตามวรรคหนึ่ง ก่อนหมดระยะเวลาในสัญญาจ้าง

กรณีป้ายตามวรรคหนึ่งชำรุด ผู้รับจ้างต้องดำเนินการแก้ไขซ่อมแซมให้อยู่ในสภาพดี เพื่อให้ประชาชนสามารถตรวจสอบได้ตลอดเวลา

สำหรับงานก่อสร้างทาง คลองหรือลำน้ำ ให้ติดตั้งแผ่นป้ายตามวรรคหนึ่งไว้ ณ จุดเริ่มต้นและจุดสิ้นสุดงานก่อสร้าง

๒. แผ่นป้ายภายหลังการก่อสร้างแล้วเสร็จ ให้ติดตั้งแผ่นป้ายที่มีลักษณะคงทนถาวร และแสดงรายละเอียดงานก่อสร้างตามแบบที่แนบ

(ลงชื่อ)



(นายพันธ์ศักดิ์ แก้วสุดใจ)

ผู้ว่าจ้าง

(ลงชื่อ)



ผู้รับจ้าง

ป้ายประชาสัมพันธ์โครงการก่อสร้างของเทศบาลตำบลบ้านแปะ
(กรณีก่อนดำเนินการก่อสร้าง)

ผู้รับจ้างเป็นผู้รับผิดชอบในการดำเนินการจัดทำ และติดตั้งแผ่นป้าย

โครงการก่อสร้างของเทศบาลตำบลบ้านแปะ

โทร. 0-5303-2128-9

งานก่อสร้างอาคารอเนกประสงค์ลานกีฬาประจำหมู่บ้าน กว้าง 6 เมตร ยาว 15 เมตร โครงสร้างคอนกรีตเสริมเหล็ก หลังคามุงกระเบื้องคู่ รายละเอียดตามแบบแปลนของเทศบาลตำบลบ้านแปะ ณ บ้านนาบก หมู่ที่ 2 ตำบลบ้านแปะ อำเภอจอมทอง จังหวัดเชียงใหม่

ผู้รับจ้าง ห้างหุ้นส่วนจำกัด สิริภัทรวิศวกรรมโยธา ตั้งอยู่เลขที่ 42/1 หมู่ที่ 1 ตำบลกุดบาก อำเภอกุดบาก จังหวัดสกลนคร โดย นางจิรานันท์ ปายง

โทร 08-0016-6587

ระยะเวลาเริ่มต้น 23 กันยายน 2563 ระยะเวลาสิ้นสุด 21 ธันวาคม 2563 รวมระยะเวลา 90 วัน

วงเงินงบประมาณที่ได้ตั้งไว้ 400,000 บาท ราคากลาง ค่าก่อสร้าง 400,000 บาท

วงเงินค่าก่อสร้างตามที่ได้ลงนามในสัญญาจ้าง 398,000 บาท

คณะกรรมการตรวจรับพัสดุ

- | | | | |
|---------------|------------|---------------|---------------------------------|
| 1.จำเอกศุภกิจ | ผื่นชมพู | ประธานกรรมการ | โทร. 09-3961-5549, 09-3961-5541 |
| 2.นายประยูร | จินาจันทร์ | กรรมการ | |
| 3.นายวิโรจน์ | อิมใจ | กรรมการ | |

ผู้ควบคุมงาน

- | | | | |
|-------------|---------|--------------|-------------------------|
| 1.นายอดุลย์ | ตาคำมูล | ผู้ควบคุมงาน | โทร. 0-5303-2128 ต่อ 17 |
|-------------|---------|--------------|-------------------------|

หมายเหตุ วัสดุที่ใช้ทำแผ่นป้ายให้ใช้แผ่นเหล็ก หรือไม้อัด ขนาดกว้างไม่น้อยกว่า 1.20 เมตร

ยาวไม่น้อยกว่า 2.40 เมตร

(ลงชื่อ)



(นายพันธ์ศักดิ์ แก้วสุดใจ)

ผู้ว่าจ้าง

(ลงชื่อ)



(นางจิรานันท์ ปายง)

ผู้รับจ้าง

ป้ายประชาสัมพันธ์โครงการก่อสร้างของเทศบาลตำบลบ้านแปะ

(กรณีดำเนินการก่อสร้างแล้วเสร็จ)

ผู้รับจ้างเป็นผู้รับผิดชอบในการดำเนินการจัดทำ และติดตั้งแผ่นป้าย

โครงการก่อสร้างของเทศบาลตำบลบ้านแปะ

งานก่อสร้างอาคารอเนกประสงค์ลานกีฬาประจำหมู่บ้าน กว้าง 6 เมตร ยาว 15 เมตร โครงสร้างคอนกรีตเสริมเหล็ก หลังคามุงกระเบื้องคู่ รายละเอียดตามแบบแปลนของเทศบาลตำบลบ้านแปะ ณ บ้านนาบก หมู่ที่ 2 ตำบลบ้านแปะ อำเภอจอมทอง จังหวัดเชียงใหม่

วงเงินงบประมาณ 398,000 บาท

วันเริ่มสัญญา เริ่มต้น 23 กันยายน 2563 ระยะเวลาสิ้นสุด 21 ธันวาคม 2563

ผู้รับจ้าง ห้างหุ้นส่วนจำกัด สิริภัทรวิศวรรณโยธา

ผู้ควบคุมงาน นายอดุลย์ ตาคำมูล คณะกรรมการตรวจรับพัสดุ 1.จำเอกศุภกิจ ฝั้นชมพู ประธานกรรมการ

2.นายประยูร จินาจันทร์ กรรมการ

3.นายวิโรจน์ อิมใจ กรรมการ

- หมายเหตุ 1. เส้า พื้นป้ายทาสีเขียวทั้ง 2 ด้าน ใช้สีน้ำมันก่อนทาสีจริง ให้ทาสีกันสนิมก่อน ๒ ครั้ง
2. ตัวหนังสือสีขาว
3. ขนาดตัวหนังสือกำหนดตามความเหมาะสมข้อความตามแบบที่กำหนดข้างบน
4. แผ่นเหล็ก ขนาดกว้าง 1.20 เมตร ยาว 2.40 เมตร
5. จุดก่อสร้างป้ายกำหนดตามความเหมาะสมให้สามารถมองเห็นได้ชัด

(ลงชื่อ)



(นายพันธ์ศักดิ์ แก้วสุดใจ)

ผู้ว่าจ้าง

(ลงชื่อ)



ผู้รับจ้าง

ภาคผนวก ๒

สูตรการปรับราคาค่างานก่อสร้าง

สูตรที่ใช้กับสัญญาแบบปรับราคาได้ในการพิจารณาเพิ่มหรือลดราคาค่างานจ้างเหมาก่อสร้างให้คำนวณตามสูตรดังนี้

$$P = (Po) \times (K)$$

กำหนดให้ P = ราคาค่างานต่อหน่วยหรือราคาค่างานเป็นงวดที่จะต้องจ่ายให้ผู้รับจ้าง

Po = ราคาค่างานต่อหน่วยที่ผู้รับจ้างเสนอราคาได้ หรือราคาค่างานเป็นงวดซึ่งระบุไว้ในสัญญาแล้วแต่กรณี

K = ESCALATION FACTOR ที่หักด้วย ๔% เมื่อต้องเพิ่มค่างานหรือบวกเพิ่ม ๔% เมื่อต้องเรียกค่างานคืน

ใช้สูตร $K = 0.25 + 0.15 It/Io + 0.10 Ct/Co + 0.40 Mt/Mo + 0.10 St/So$

ดัชนีราคาที่ใช้คำนวณตามสูตรที่ใช้กับสัญญาแบบปรับราคาได้ ซึ่งจัดทำขึ้นโดยกระทรวงพาณิชย์

K = ESCALATION FACTOR

It = ดัชนีราคาผู้บริโภคทั่วไปของประเทศ ในเดือนที่ส่งงานแต่ละงวด

Io = ดัชนีราคาผู้บริโภคทั่วไปของประเทศ ในเดือนที่เสนอราคาจ้าง

Ct = ดัชนีราคาราคาซีเมนต์ ในเดือนที่ส่งงานแต่ละงวด

Co = ดัชนีราคาราคาซีเมนต์ ในเดือนที่เสนอราคาจ้าง

Mt = ดัชนีราคาวัสดุก่อสร้าง (ไม่รวมเหล็กและซีเมนต์) ในเดือนที่ส่งงานแต่ละงวด

Mo = ดัชนีราคาวัสดุก่อสร้าง (ไม่รวมเหล็กและซีเมนต์) ในเดือนที่เสนอราคาจ้าง

St = ดัชนีราคาเหล็ก ในเดือนที่ส่งงานแต่ละงวด

So = ดัชนีราคาเหล็ก ในเดือนที่เสนอราคาจ้าง

(ลงชื่อ)



(นายพันธ์ศักดิ์ แก้วสุดใจ)

ผู้ว่าจ้าง

(ลงชื่อ)



(นางอรุณรัตน์ ปกป้อง)

ผู้รับจ้าง